

**LICEUL TEORETIC „MIRCEA ELIADE” LUPENI**

**Adresa:** str. Viitorului, nr. 20, mun. Lupeni 335600,

jud. Hunedoara, **tel./fax: 0254-560905;**

**e-mail:** [ltlupeni@gmail.com](mailto:ltlupeni@gmail.com), [www.ltmeliade.ro](http://www.ltmeliade.ro)



**MINISTERUL EDUCAȚIEI**

---

Nr. 2401 / 21.10.2021

# **RAPORT DE ACTIVITATE**

## **- STAREA ȘI CALITATEA ÎNVĂȚĂMÂNTULUI -**

### **pentru AN ȘCOLAR 2020 - 2021**

**Prezentat și aprobat în CA din data 22.10.2021**

**Prezentat și avizat în CP din data 22.10.2021**

**Prezentat și avizat în CRP din data 27.10.2021**

*Director,  
Prof. Ianoși Daniel*

# **RAPORT DE ACTIVITATE ȘI ANALIZĂ**

## **- STAREA ȘI CALITATEA ÎNVĂȚĂMÂNTULUI - ÎN ANUL ȘCOLAR 2020 – 2021 la Liceul Teoretic *MIRCEA ELIADE* Lupeni**

Prezentul raport de activitate a fost întocmit pe baza rapoartelor responsabililor de comisii metodice și comitetelor de lucru precum și în baza datelor statistice furnizate de compartimentul secretariat, referindu-se la perioada 1.09.2020- 31.08.2021.

Activitatea s-a desfășurat în baza prevederilor Planului managerial precum și a Planului de Activități elaborate pentru atingerea următoarelor obiective:

### **1. CURRICULUM**

- Proiectare, analiză și diagnoză, organizarea compartimentelor pe criterii de eficiență;
- Aplicarea la clasă a prevederilor în vigoare ale Curriculumului Național (planuri cadru, planuri de învățământ, programe școlare, manuale școlare )
- Diversificarea metodelor de evaluare și standardizarea la nivelul unității și local a evaluării elevilor în context pandemic;
- Optimizarea ritmicității evaluării în context pandemic;
- Diversificarea modurilor de evaluare în context pandemic;
- Analiza preferințelor elevilor pentru CDS;
- Armonizarea preferințelor elevilor pentru CDS-uri cu nevoile unității noastre și ale comunității.
- Alegerea celor mai bune metode și strategii pentru optimizarea procesului de predare –învățare;
- Diversificarea și optimizarea strategiilor și metodelor de predare-învățare-evaluare în anul școlar 2020-2021.

## 2. RESURSE UMANE

- Centrarea demersului educațional pe elev și menținerea rezultatelor școlare curente la un nivel ridicat;
- Promovabilitate mare la examenele naționale (evaluare națională, bacalaureat) și ocuparea primelor locuri în ierarhia județului în ceea ce privește promovabilitatea la examenele naționale ;
- Susținerea performanțelor școlare de nivel înalt, obținerea de premii la concursurile școlare. În anul școlar 2020-2021 s-a desfășurat o mică parte dintre concursurile școlare pe materii.
- Respectarea Regulamentului de organizare și funcționare a unităților de învățământ preuniversitar apărut în perioada anterioară și a Regulamentului intern;
- Elaborarea unui proiect al planului de încadrare respectând condițiile legale și cele specifice școlii. Încadrarea unității școlare cu personal didactic de predare calificat de foarte bună calitate, auxiliar și nedidactic;
- Desfășurarea procesului didactic la un nivel calitativ ridicat chiar și în perioada cu lecții on-line; O mare parte dintre cadrele didactice au făcut față noilor condiții;
- Asigurarea condițiilor necesare pentru participarea cadrelor didactice la activitățile de formare continuă;
- Participarea cadrelor didactice la cursuri de formare;
- Susținerea și promovarea inițiativelor personale având ca scop creșterea calității educației oferite.

### 3. RESURSE MATERIALE

- Asigurarea condițiilor igienico-sanitare conform normativelor în vigoare;
- Asigurarea condițiilor materiale pentru rezultate eficiente în împiedicarea răspândirii Covid19.
- Asigurarea condițiilor materiale pentru funcționarea unității cu lecții în regim online;
- Înnoirea unei părți a mobilierului uzat;
- Înnoirea fondului de carte din bibliotecile școlare;
- Păstrarea și întreținerea patrimoniului existent;
- Aplicarea tuturor măsurilor legale privind activitățile de inventariere, recepție și casare;
- Îmbunătățirea condițiilor educaționale;
- Asigurarea condițiilor pentru siguranța maximă a elevilor și personalului școlii;
- Îmbunătățirea condițiilor de comunicare școală-familie-comunitate;
- Participarea unității școlare la programe naționale prin care a fost îmbunătățită, înnoită baza didactică: tablete, laptopuri, table inteligente, camere video, softuri, etc.

### 4. RESURSE FINANCIARE

- B. Fundamentarea, angajarea, ordonanțarea, lichidarea și execuția bugetului conform prevederilor legale în domeniu;
- C. Creșterea veniturilor extrabugetare realizate prin închirieri, furnizări de servicii educaționale, sponsorizări, proiecte și contracte;
- D. Optimizarea utilizării resurselor financiare contextul bugetării per elev;
- E. Acordarea burselor de performanță elevilor care au obținut rezultate bune la olimpiadele școlare și concursuri și a burselor de merit și de studiu elevilor cu rezultate bune la școală;
- F. Acordarea burselor de studiu, sociale în baza criteriilor aprobate.

## 6. RELAȚIA ȘCOALĂ-COMUNITATE

- Stabilirea unui cadru organizatoric pentru colaborarea cu instituțiile descentralizate ale municipiului și județului, cu instituțiile de cultură și artă și cu ONG – urile;
- Optimizarea colaborării școală-părinți;
- Diversificare metodelor de comunicare cu părinții în perioada cu școală online și pe parcursul întregului an școlar;
- Implicarea părinților în activitățile Liceului Teoretic “*Mircea Eliade*” Lupeni în condiții de siguranță;
- Asigurarea unei colaborări foarte bune cu Primăria, Consiliul local și alte instituții și organizații ale comunității locale;
- Încheierea unui număr optim de contracte de colaborare cu instituții, asociații, comunitate;
- Promovarea unei imagini pozitive a școlii noastre în comunitate ;
- Implicarea școlii în activitățile desfășurate de comunitate prin diferitele organisme din cadrul școlii : comisii educative, Consiliul Școlar al Elevilor, cercurile și cluburile unității, Clubul LEO și altele.

## 1. PROMOVABILITATE – EFECTIVE PE CLASE

### Nivel PREȘCOLAR

Nr crt	Clasa/ Profil-spec	Nivel	Dirig / învățător	Sala clasă / clădire	Nr copii început an șc. 20-21	Nr copii finalul an sc 20- 21	Nr copii inceput an scolar 21-22
1	Grupa 1 MICA	preșcolar	GAVRILĂ VIOLETA	S 3/ Grădiniță	17	19	22
2	Grupa 2 MIJLOCIE	preșcolar	PĂTRUȚOIU SIMONA	S 2/ Grădiniță	24	23	25
3	Grupa 3 MARE	preșcolar	MURĂȘAN MARIANA	S 4/ Grădiniță	26	25	20
4	Grupa 4 SM	preșcolar	SZECSI EVA	S 1/ Grădiniță	7	7	8
<b>TOTAL INVĂȚĂMÂNT PREȘCOLAR</b>					<b>74</b>	<b>74</b>	<b>75</b>

## Nivelul PRIMAR

Nr crt	Clasa/ Profil-spec	Nivel	Dirig / învățător	Sala clasă / clădire	Nr elevi început an șc 20-21	Nr elevi rămași iunie	Nr. elevi promovați iulie	Număr corigenți	Nr elevi situație sc neîncheiat	Nr elevi promovați septembrie	Nr repetenți august	Plecați iulie- aug	Veniți iulie- aug	Nr elevi la început an șc 21-22	Obse vații
1	CPA	primar	BANĂ CAMELIA	12	19	20	20	0	0	20	0	0	1 audient	21	
2	CPB	primar	MOCANU RODICA	10	19	20	20	0	0	20	0	1	1 audient	20	
3	CPC	primar	ALBULESCU ZINA	11	19	18	18	0	0	18	0	0	0	18	
4	CPD	primar	POPA CAMELIA	S 1	27	27	26	0	1	26	1	0	0	27	
5	I A	primar	DAN INGRID ARABELLA	S 5	29	30	28	0	2	2	0	0	0	30	
6	I B	primar	SCUTARIU DANIELA	34	22	21	21	0	0	21	0	1	0	20	
7	I C	primar	ȘTEFĂNESCU CAMELIA	27	22	22	22	0	0	22	0	1	0	21	
8	II A	primar	MACARIE GEORGETA	33	25	25	25	0	0	25	0	2	0	23	
9	II B	primar	BLAGA CRISTINA	25	19	18	18	0	0	18	0	0	0	18	
10	II C	primar	DRĂGOI EUGENIA LENUȚA	Sala sport	30	30	30	0	0	0	0	0	0	30	
11	III A	primar	DULEANȚU BOLOSIN LUMINIȚA	S 6	23	22	22	0	0	0	0	0	0	22	
12	III B	primar	BABANAȘ CAMELIA	14	21	21	21	0	0	21	0	0	0	21	
13	III C	primar	TOPAC ANCUȚA	13	17	18	18	0	0	18	0	2	0	16	
14	III D	primar	BARON RALUCA	30	18	18	18	0	0	18	0	1	0	17	
15	IV A	primar	HĂRĂNGUȘ VIOLETA	25	19	17	16	0	0	16	1	0	0	20	
16	IV B	primar	MICLEA LIDIA	24	19	20	20	0	0	20	0	0	0	21	
17	IV C	primar	ROMAN RODICA	S 3	25	25	25	0	0	0	0	0	0	25 CP	
18	I-III SM	primar	ȘOACĂ ERIKA	S 2	6	6	6	0	0	0	0	0	0	8	
19	I-II-III- IV Romani	primar	OPRIȘ LAURENȚIU	17	11	10	9	0	0	10	1	0	0	10	
	<b>TOTAL PRIMAR</b>				<b>390</b>	<b>388</b>	<b>383</b>	<b>0</b>	<b>3</b>	<b>275</b>	<b>3</b>	<b>8</b>	<b>0</b>	<b>363</b>	

## Nivelul GIMNAZIAL

Nr crt	Clasa/ Profil-spec	Nivel	Dirig / Învățător	Sala clasă / clădire	Nr elevi început an șc 20-21	Nr elevi rămași iunie	Nr. elevi promovați iulie	Număr corigenți	Nr elevi situație sc neîncheiat	Nr elevi promovați septembrie	Nr repetenți august	Plecați iulie-aug	Veniți iulie- aug	Nr elevi la început an șc 21-22	Obsevații
1	V A	gimnazial	MUSCARI CORINA	S 15	19	19	17	0	0	0	2	0	0	17	
2	V B	gimnazial	LUKA MELINDA	S 11	19	19	17	0	0	0	2	0	0	17	
3	VC	gimnazial	MIRCEA EMANUELA	19	28	27	27	0	0	27	0	2	0	25	
4	VD	gimnazial	TRAIU GHEORGHITA	23	27	27	27	0	0	27	0	1	0	26	
5	VE	gimnazial	MIRCEA ADRIAN	31	27	25	23	1	0	0	2		2	27	
6	VI A	gimnazial	POPESCU ELENA	S 14	22	23	23	0	0	0	0	0	0	25	
7	VI B	gimnazial	NEGURĂ STELA	21	28	28	27	0	0	27	1	0	1+1 audient	30	
8	VI C	gimnazial	BOZEA VIOLETA	32	24	27	25	0	0	25	2	2	1	29	
9	VI D	gimnazial	BERTEA CAMELIA	S 7	23	23	22	0	0	0	1	0	0	24	
10	VII A	gimnazial	VORAK CLAUDIA	S 12	20	20	19	0	0	0	1	0	0	19	
11	VII B	gimnazial	TOMUȘ VLADIMIR	S 13	17	17	14	0	0	0	3	0	0	15	
12	VII C	gimnazial	FRIGEA VASILICA	20	23	23	14	9	0	5	4	2	0	19	
13	VII D	gimnazial	ȘTEFĂNESCU CODRIN	22	24	23	23	0	0	0	0	0	1	24	
14	VII E	gimnazial	PONYORI NICOLAE	26	25	25	21	0	0	21	4	1	0	22	
15	VIII A	gimnazial	NICOLAESCU ALINA	37	26	26	25	0	0	25	1	0	0	25	
16	VIIIB	gimnazial	RUSU SEBASTISN	36	26	25	22	0	0	22	3	0	0	22	
17	VIII C	gimnazial	TEMELESCU ADRIAN	S 9	24	23	23	0	0	0	0	0	0	28	V C 28
18	V-VIII SM	gimnazial	SOFALVI ANDREA	S 8	10	10	8	0	0	0	2	0	0	6	MAR TON
<b>INV. GIMNAZIAL TOTAL</b>					<b>412</b>	<b>400</b>	<b>369</b>	<b>10</b>	<b>0</b>	<b>179</b>	<b>26</b>	<b>8</b>	<b>4</b>	<b>394</b>	



## Nivelul LICEAL

Nr crt	Clasa/ Profil-spec	Nivel	Dirig / învățător	Sala clasă / clădire	Nr elevi început an șc 20-21	Nr elevi rămași iunie	Nr. elevi promovați iulie	Număr corigenți	Nr elevi situație sc neîncheiat	Nr elevi promovați septembrie	Nr repetenți august	Plecați iulie- aug	Veniți iulie- aug	Nr elevi la început an șc 21-22	Obseva 21-22
1	IX A Real-Mlen	liceal	CHELARU CORINA	3/liceu	27	28	28	0	0	28	0	1	1	28	XA
2	IX B Real-SN	liceal	ONICĂ AURORA	13/liceu	32	32	32	0	0	32	0	2	0	30	XB
3	IX C Uman-SS	liceal	URSU CRISTINA	2/liceu	32	31	31	0	0	31	0	1	1	31	XC
4	X A Real-Mlen	liceal	HAMZ ANCA	14/liceu	29	29	29	0	0	29	0	3	0	26	XIA
5	X B Real-SN	liceal	STANC ANA	10/liceu	31	30	30	0	0	30	0	0	2	32	XIB
6	X C Real-SN	liceal	RAPA MIHAELA	8 /liceu	30	30	30	0	0	30	0	0	0	30	XIC
7	X D Uman-SS	liceal	PINTEA CRINA	5/liceu	30	30	30	0	0	30	0	2	1	29	XID
8	XI A Real-Mlen	liceal	ITU DANUSIA	4/liceu	23	23	23	0	0	23	0	0	0	23	XIIA- Humita
9	XI B Real-SN	liceal	VLAIC RALUCA	17/liceu	23	23	23	0	0	23	0	0	0	23	XIIB
10	XI C Real-SN	liceal	FLORESCU OVIDIU	15/liceu	29	29	29	0	0	29	0	1	0	28	XIIC
11	XI D Uman-SS	liceal	ANDRA-UDREA CAMELIA	9/liceu	31	31	30	0	1	30	1	0	0	30	XIID
12	XII A Real-Mlen	liceal	FAUR ERSZEBET	12/liceu	27	27	27	0	0	27	0	0	0	26	9A
13	XII B Real-SN	liceal	CERNAIANU MIMI	7/liceu	30	30	30	0	0	30	0	0	0	26	9B
14	XII C Real-SN	liceal	HUMIȚĂ VASILE	19/liceu	29	29	29	0	0	29	0	0	0	0	
15	XII D Real-SN	liceal	BECZUK CRISTINA	sport/liceu	29	29	29	0	0	29	0	0	0	29	9C
<b>INV TOT LICEAL liceal</b>					<b>432</b>	<b>431</b>	<b>430</b>	<b>0</b>	<b>1</b>	<b>430</b>	<b>1</b>	<b>10</b>	<b>5</b>	<b>391</b>	

### A doua șansă septembrie 2021

TOTAL ADS	Nr elevi început an șc 20-21	Nr elevi rămași iunie	Nr. elevi promovați iulie	Număr corigenți	Nr elevi situație sc neîncheiat	Nr elevi promovați septembrie	Nr repetenți august	Plecați iulie-aug	Veniți iulie- aug	Nr elevi la început an șc 21-22
PRIMAR	24	24	16	0	8	0	8	0	0	26
AN1	22	22	9	0	12	1	12	0	0	17
AN2	12	12	5	0	6	1	6	0	0	17
AN3	14	14	12	0	2	0	2	0	0	9
AN4	6	6	4	0	1	1	1	0	0	13
<b>TOTAL ADS</b>	<b>78</b>	<b>78</b>	<b>46</b>	<b>0</b>	<b>29</b>	<b>3</b>	<b>29</b>	<b>0</b>	<b>0</b>	<b>82</b>

### TOTAL UNITATE ȘCOLARĂ

TOTAL UNITATE	Nr elevi început an șc 20-21	Nr elevi rămași iunie	Nr. elevi promovați iulie	Număr corigenți	Nr elevi situație sc neîncheiat	Nr elevi promovați septembrie	Nr repetenți august	Plecați iulie-aug	Veniți iulie-aug	Nr elevi la început an șc 21-22
PREȘCOLAR	74	74					0	2	0	75
PRIMAR	390	388	383	0	3	275	3	8	0	388
GIMNAZIU	412	400	369	10	0	179	26	8	4	400
ADS	78	78	46	0	29	3	29	0	0	82
LICEU	432	431	430	0	1	430	1	10	5	391
<b>TOTAL UNITATE</b>	<b>1386</b>	<b>1371</b>	<b>1228</b>	<b>10</b>	<b>33</b>	<b>887</b>	<b>59</b>	<b>28</b>	<b>9</b>	<b>1336</b>

## 2. STAREA DISCIPLINARĂ – elevi

### NIVEL PRIMAR

Nr crt	Clasa/ Profil-spec	Nivel	Dirig / învățător	Sala clasă / clădire	Număr elevi înc an sc	Număr med purtare 7,00-9,99	Număr med purtare sub 7	Număr absențe motivate	Număr absențe nemotivate	Număr total absențe	Nr absente / elev	Număr sancțiuni	Nr. repetenți	Nr elevi cu med scazuta la purtare
1	CPA	primar	BANĂ CAMELIA	12	19	0	0	334	2	336	17,68	0	0	0
2	CPB	primar	MOCANU RODICA	10	19	0	0	537	257	794	41,79	0	0	0
3	CPC	primar	ALBULESCU ZINA	11	19	0	0	985	347	1332	70,11	0	0	0
4	CPD	primar	POPA CAMELIA	S 1	27	0	0	669	1232	1901	70	0	1	0
5	I A	primar	DAN INGRID ARABELLA	S 5	29	0	0	845	948	1793	62	0	0	0
6	I B	primar	SCUTARIU DANIELA	34	22	0	0	478	4	482	21,91	0	0	0
7	I C	primar	ȘTEFĂNESCU CAMELIA	27	22	0	0	629	46	675	30,68	0	0	0
8	II A	primar	MACARIE GEORGETA	33	25	0	0	319	13	332	13,28	0	0	0
9	II B	primar	BLAGA CRISTINA	25	19	0	0	324	203	527	27,74	0	0	0
10	II C	primar	DRĂGOI EUGENIA LENUȚA	Sala sport	30	0	0	479	19	498	17	0	0	0
11	III A	primar	DULEANȚU BOLOSIN LUMINIȚA	S 6	23	0	0	202	189	391	17	0	0	0
12	III B	primar	BABANAȘ CAMELIA	14	21	0	0	328	6	334	15,90	0	0	0
13	III C	primar	TOPAC ANCUȚA	13	17	0	0	274	137	411	24,18	0	0	0
14	III D	primar	BARON RALUCA	30	18	3	0	308	179	487	27,06	0	1	3
15	IV A	primar	HĂRĂNGUȘ VIOLETA	25	19	0	1	206	634	840	44,21	0	0	1
16	IV B	primar	MICLEA LIDIA	24	19	0	0	578	300	878	46,21	0	0	0
17	IV C	primar	ROMAN RODICA	S 3	25	0	0	733	128	861	34	0	0	0
18	I-III SM	primar	ȘOACĂ ERIKA	S 2	6	1	0	161	154	315	53	0	0	0
19	I-II-III Romani	primar	OPRIȘ LAURENȚIU	17	11	4	1	82	1159	1241	112,82	0	1	5
	<b>TOTAL ÎNV. PRIMAR</b>				<b>390</b>	<b>8</b>	<b>2</b>	<b>8471</b>	<b>5957</b>	<b>14428</b>	<b>36,99</b>	<b>0</b>	<b>3</b>	<b>9</b>

## Nivelul GIMNAZIAL

Nr crt	Clasa/ Profil-spec	Nivel	Dirig / învățător	Sala clasă / clădire	Număr elevi început an sc	Număr medi purtare 7,00- 9,99	Număr medii purtare sub 7	Număr absențe motivate	Număr absențe nemotivate	Număr total absențe	Nr absente / elev	Număr sanțiuni	Nr. repetenți	Nr elevi cu med scazuta la purtare
1	V A	gimnazial	MUSCARI CORINA	S 15	19	4	2	445	1181	1626	86	0	2	6
2	V B	gimnazial	LUKA MELINDA	S 11	19	6	2	1096	1436	2532	133	4	2	8
3	VC	gimnazial	MIRCEA EMANUELA	19	28	0	0	93	51	144	7,58	0	0	0
4	VD	gimnazial	TRAIKU GHEORGHÎȚA	23	27	0	0	78	21	99	4,30	0	0	0
5	VE	gimnazial	MIRCEA ADRIAN	31	27	3	5	457	689	1146	36,97	5	2	8
6	VI A	gimnazial	POPESCU ELENA	S 14	22	3	2	963	615	1578	72	0	0	5
7	VI B	gimnazial	NEGURĂ STELA	21	28	3	1	268	1083	1351	48,25	0	0	4
8	VI C	gimnazial	BOZEA VIOLETA	32	24	8	2	1188	2301	3489	145,38	7	2	10
9	VI D	gimnazial	BERTEA CAMELIA	S 7	23	6	3	2178	1216	3394	148	2	1	9
10	VII A	gimnazial	VORAK CLAUDIA	S 12	20	2	2	1013	772	1785	89	1	1	4
11	VII B	gimnazial	TOMUȘ VLADIMIR	S 13	17	0	7	2895	2942	5837	343	0	3	7
12	VII C	gimnazial	FRIGEA VASILICA	20	23	6	6	3037	1463	4500	195,65	9	4	12
13	VII D	gimnazial	ȘTEFĂNESCU CODRIN	22	23	2	0	1052	554	1606	69,83	0	0	2
14	VII E	gimnazial	PONYORI NICOLAE	26	25	1	4	801	2186	2987	119,48	0	4	5
15	VIII A	gimnazial	NICOLAESCU ALINA	37	26	3	1	594	1288	1882	72,38	0	1	4
16	VIIIB	gimnazial	RUSU SEBASTISN	36	26	2	3	849	1049	1898	73,00	0	3	5
17	VIII C	gimnazial	TEMELESCU ADRIAN	S 9	24	4	4	1952	1120	3072	128	0	0	8
18	V-VIII SM	gimnazial	SOFALVI ANDREA	S 8	10	0	2	277	1046	1323	132	0	2	2
	<b>TOTAL INV.</b>	<b>GIMN</b>			<b>411</b>	<b>53</b>	<b>46</b>	<b>19236</b>	<b>21013</b>	<b>40249</b>	<b>51,13</b>	<b>28</b>	<b>27</b>	<b>99</b>

## Nivelul LICEAL

Nr crt	Clasa/ Profil-spec	Nivel	Dirig / învățător	Sala clasă / clădire	Număr elevi început an sc	Număr medi purtare 7,00-9,99	Număr medii purtare sub 7	Număr absențe motivate	Număr absențe nemotivate	Număr total absențe	Nr absente / elev	Număr sanctiuni	Nr. repetenți	Nr elevi cu med scazuta la purtare
1	IX A Real- Mlen	liceal	CHELARU CORINA	3/liceu	27	28	0	392	120	512	18,96	0	0	0
2	IX B Real-SN	liceal	ONICĂ AURORA	13/liceu	32	32	0	163	92	255	7,97	0	0	0
3	IX C Uman- SS	liceal	URSU CRISTINA	2/liceu	32	32	0	457	150	607	18,97	1	0	0
4	X A Real- Mlen	liceal	HAMZ ANCA	14/liceu	29	29	0	201	54	255	8,79	0	0	0
5	X B Real-SN	liceal	STANC ANA	10/liceu	31	31	0	582	57	639	20,61	0	0	0
6	X C Real-SN	liceal	RAPA MIHAELA	8 /liceu	30	30	0	543	17	560	18,67	0	0	0
7	X D Uman- SS	liceal	PINTEA CRINA	5/liceu	30	30	1	630	630	1260	42,00	3	0	2
8	XI A Real- Mlen	liceal	ITU DANUSIA	4/liceu	23	23	0	552	60	612	26,61	1	0	0
9	XI B Real-SN	liceal	VLAIC RALUCA	17/liceu	23	22	0	891	227	1118	48,61	2		2
10	XI C Real-SN	liceal	FLORESCU OVIDIU	15/liceu	29	28	0	946	397	1343	46,31	6	0	6
11	XI D Uman- SS	liceal	ANDRA-UDREA CAMELIA	9/liceu	31	30	1	604	412	1016	32,77	0	1	1
12	XII A Real- Mlen	liceal	FAUR ERSZEBET	12/liceu	27	27	0	705	121	826	30,59		0	0
13	XII B Real- SN	liceal	CERNAIANU MIMI	7/liceu	30	30	0	1990	193	2183	72,77	3	0	1
14	XII C Real- SN	liceal	HUMIȚĂ VASILE	19/liceu	29	29	0	1871	194	2065	71,21	3	0	2
15	XII D Real- SN	liceal	BECZUK CRISTINA	sport/liceu	29	29	0	764	383	1147	39,55	6	0	5
<b>TOT INV LICEAL liceal</b>					<b>432</b>	<b>430</b>	<b>2</b>	<b>11291</b>	<b>3107</b>	<b>14398</b>	<b>33,33</b>	<b>25</b>	<b>1</b>	<b>19</b>

## A Doua Șansă

TOTAL ADS	Număr elevi început an sc	Număr medi purtare 7,00-9,99	Număr medii purtare sub 7	Număr absențe motivate	Număr absențe nemotivate	Număr total absențe	Nr absente / elev	Număr sanțiuni	Nr. repetenți	Nr elevi cu med scazuta la purtare
PRIMAR	24	0	0	155	37	192	8	0	8	0
AN1	22	3	0	424	2899	3323	151	0	12	3
AN2	12	4	2	57	1237	1294	108	0	6	6
AN3	14	4	0	257	350	607	43	0	2	4
AN4	6	0	0	10	75	85	15	0	1	0
<b>TOTAL ADS</b>	<b>78</b>	<b>11</b>	<b>2</b>	<b>903</b>	<b>4598</b>	<b>5501</b>	<b>70,53</b>	<b>0</b>	<b>29</b>	<b>13</b>

## STAREA DISCIPLINARĂ PE UNITATE

**2020-2021**

TOTAL UNITATE	Număr elevi început an sc	Număr medi purtare 7,00-9,99	Număr medii purtare sub 7	Număr absențe motivate	Număr absențe nemotivate	Număr total absențe	Nr absente / elev	Număr sanctiuni	Nr. repetenți	Nr elevi cu med scazuta la purtare
PRIMAR	390	8	2	8471	5957,00	14428	36,99	0	3	9
GIMNAZIU	411	53	46	19236	21013	40249	51,13	28	27	99
ADS	78	11	2	903	4598	5501	70,53	0	29	13
LICEU	432	430	2	3107	11291	14398	33,33	25	1	19
<b>TOTAL UNITATE</b>	<b>1311</b>	<b>502</b>	<b>52</b>	<b>31717</b>	<b>42859</b>	<b>74576</b>	<b>56,88</b>	<b>53</b>	<b>60</b>	<b>140</b>
fără preșcolar										

## Evoluții stare disciplinară 2016-2021

### Număr total de absențe

	Număr absențe total / elev	Număr absențe total / elev	Număr absențe total / elev	Număr absențe total / elev
NIVEL / AN	PRIMAR	GIMNAZIAL	LICEAL	TOTAL UNITATE
2017	20,84	76,7	59,27	52,54
2018	21,09	67,08	61,95	48,79
2019	22,74	48,75	64,64	45,21
2020	30,05	60,62	49,88	46,01
<b>2021</b>	<b>36,99</b>	<b>97,92</b>	<b>33,32</b>	<b>56,02</b>

### Număr absențe nemotivate / elev

	Număr absențe nemotivate / elev	Număr absențe nemotivate / elev	Număr absențe nemotivate / elev	Număr absențe nemotivate / elev
NIVEL / AN	PRIMAR	GIMNAZIAL	LICEAL	TOTAL UNITATE
2016-2017	6,22	40,57	13,58	20,34
2017-2018	7,26	34,93	9,75	16,56
2018-2019	8,18	22,7	9,98	13,29
2019-2020	13,76	26,82	6,27	15,98
<b>2020-2021</b>	<b>15,27</b>	<b>51,12</b>	<b>7,19</b>	<b>24,39</b>

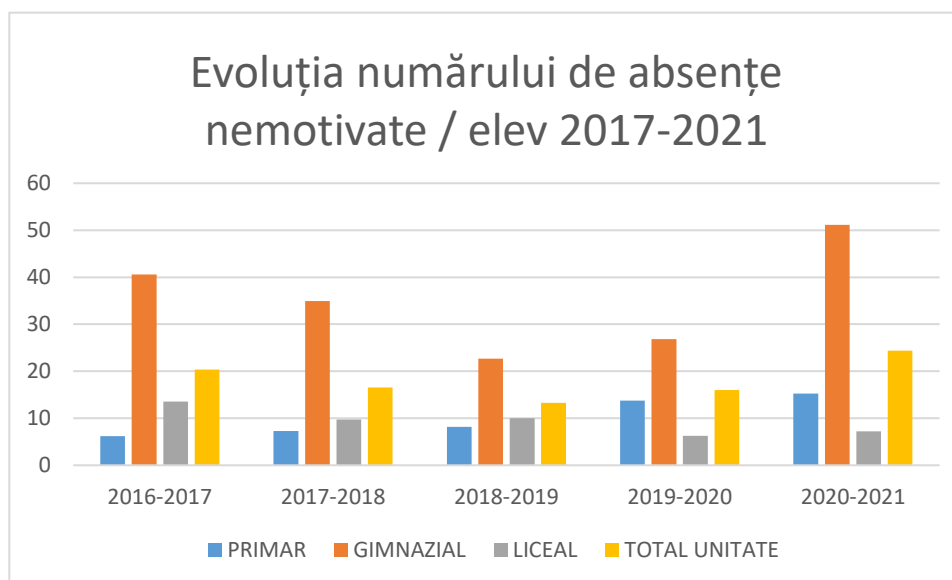



### Număr sancțiuni

NR.	Număr sancțiuni	Număr sancțiuni	Număr sancțiuni	Număr sancțiuni
NIVEL / AN	PRIMAR	GIMNAZIAL	LICEAL	TOTAL UNITATE
2016-2017	11	32	141	184
2017-2018	2	55	139	196
2018-2019	9	90	34	133
2019-2020	0	3	31	34
<b>2020-2021</b>	<b>0</b>	<b>28</b>	<b>25</b>	<b>53</b>

### Număr repetenți

NR	Număr repetenți	Număr repetenți	Număr repetenți	Număr repetenți
NIVEL / AN	PRIMAR	GIMNAZIAL	LICEAL	TOTAL UNITATE
2016-2017	6	33	8	47
2017-2018	3	37	2	42
2018-2019	9	23	10	42
2019-2020	5	18	0	23
<b>2020-2021</b>	<b>3</b>	<b>27</b>	<b>1</b>	<b>31</b>

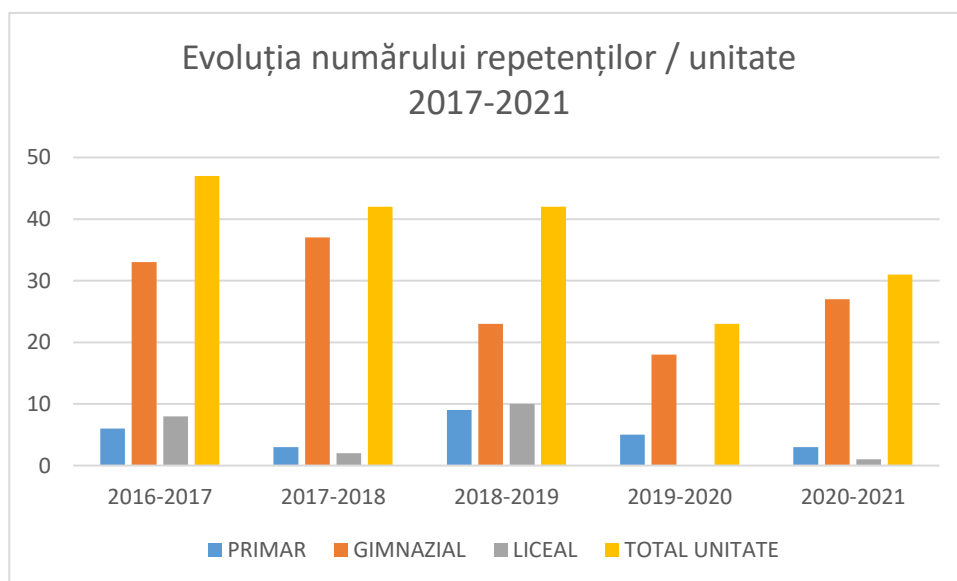

## Număr note scăzute la purtare

NR	Număr calificative scăzute la purtare	Număr note scăzute la purtare	Număr note scăzute la purtare	PROCENT DIN NR. TOTAL %
NIVEL / AN	PRIMAR	GIMNAZIAL	LICEAL	
2016-2017	21	100	56	12,09
2017-2018	12	79	43	9,71
2018-2019	29	87	43	11,87
2019-2020	16	59	23	8
<b>2020-2021</b>	<b>9</b>	<b>99</b>	<b>19</b>	<b>10,3</b>

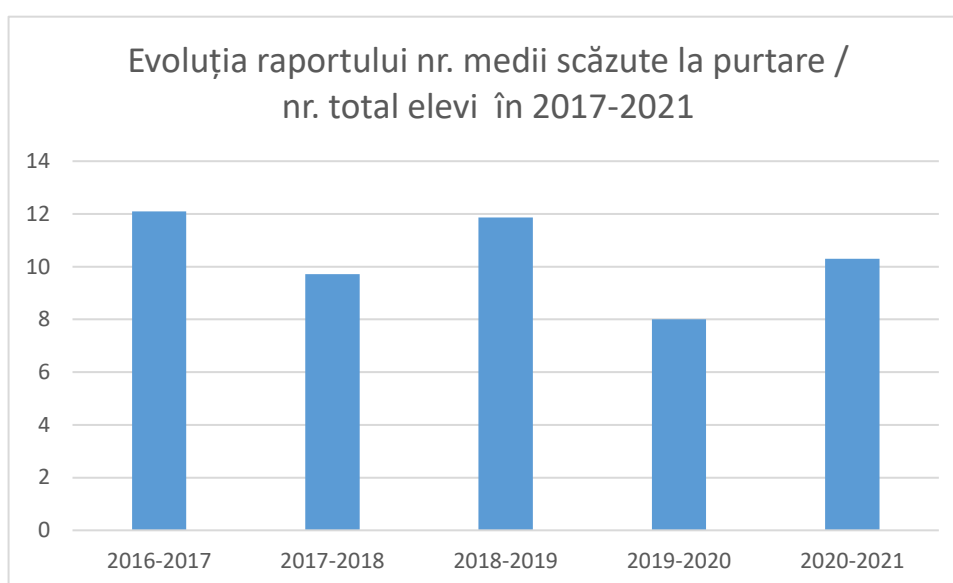

## Concluzii

Cauza principală a creșterii numărului de absențe / elev, în special la nivelul gimnazial și a creșterii numărului de sancțiuni o reprezintă migrația masivă a părinților în străinătate, astfel că în ultimii 5 ani foarte mulți copii au rămas în grija bunicilor sau a altor persoane, care au o atitudine negativă față de școală sau sunt nepăsători față de problemele elevilor. Se impun programe de apropiere a familiei față de școală, astfel că împreună cu psihologii școlari, diriginții și familiile să reducem absenteismul. Demersul poate fi realizat, în contextul actual, prin mijloace moderne de comunicare. De asemenea se impune o corectă monitorizare și aplicare a procedurii privind reducerea absenteismului de către fiecare cadru didactic din unitatea școlară, în special de către învățători la învățământul primar și de către profesorii diriginți la învățământul gimnazial și liceal. Se remarcă tendința de scădere a numărului repetenților în ultimii 5 ani.

Anul școlar 2020-2021 a fost un an atipic deoarece o parte dintre activitățile de predare-învățare-evaluare au fost desfășurate on-line ceea ce impunea un comportament diferit al elevilor și al cadrelor didactice.

### 3. REZULTATELE ELEVILOR

#### A. Rezultate la examene naționale, 2021

##### Rezultatele la Evaluare Națională, clasa a VIII-a, 2021

Școala	Nr elevi înscriși	Medii între	pe discipline		Nr medii între	Procent promovabilitate	Lb Maghiară
			limba română	matematică			
Șc. Gim. Nr. 1	25	'1,00-1,99	3	2	1	48%	
		'2,00-2,99	1	4	3		
		'3,00-3,99	2	7	4		
		'4,00-4,99	1	2	6		1
		'5,00-5,99	7	5	1		
		'6,00-6,99	2	0	5		1
		'7,00-7,99	4	4	2		
		'8,00-8,99	4	0	2		
		'9,00-9,99	1	1	1		
		'10	0	0	0		
<b>TOTAL ȘC. 1</b>		<b>PESTE 5</b>	<b>18</b>	<b>10</b>	<b>11</b>		<b>1</b>
Șc. Gim. Nr. 2	inscriși 47	'1,00-1,99	0	0	0	51,06%	
		'2,00-2,99	2	4	3		
		'3,00-3,99	4	11	6		
		'4,00-4,99	7	9	11		
	45	'5,00-5,99	7	4	7		
		'6,00-6,99	8	7	5		
		'7,00-7,99	9	4	8		
		'8,00-8,99	7	3	3		
		'9,00-9,99	1	1	1		
		'10	0	0	0		
<b>TOTAL SC. 2</b>		<b>PESTE 5</b>	<b>32</b>	<b>19</b>	<b>24</b>		
TOTAL	INSCRIȘI 72	'1,00-1,99	3	2	1	48,61%	
		'2,00-2,99	3	8	6		
		'3,00-3,99	6	18	10		
		'4,00-4,99	8	11	17		
		'5,00-5,99	14	9	8		
		'6,00-6,99	10	7	10		
		'7,00-7,99	13	8	10		
	PREZENȚI 70	'8,00-8,99	11	3	5		
		'9,00-9,99	2	2	2		
		'10	0	0	0		
		<b>TOTAL</b>		<b>PESTE 5</b>	<b>50</b>		<b>29</b>

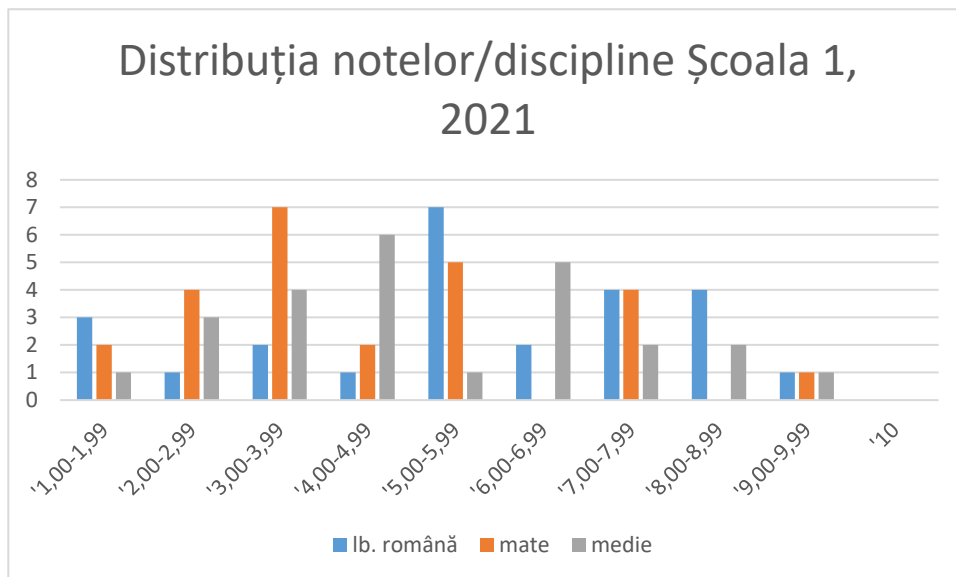

Grafic Evaluare Națională, Șc. Gim. Nr. 1

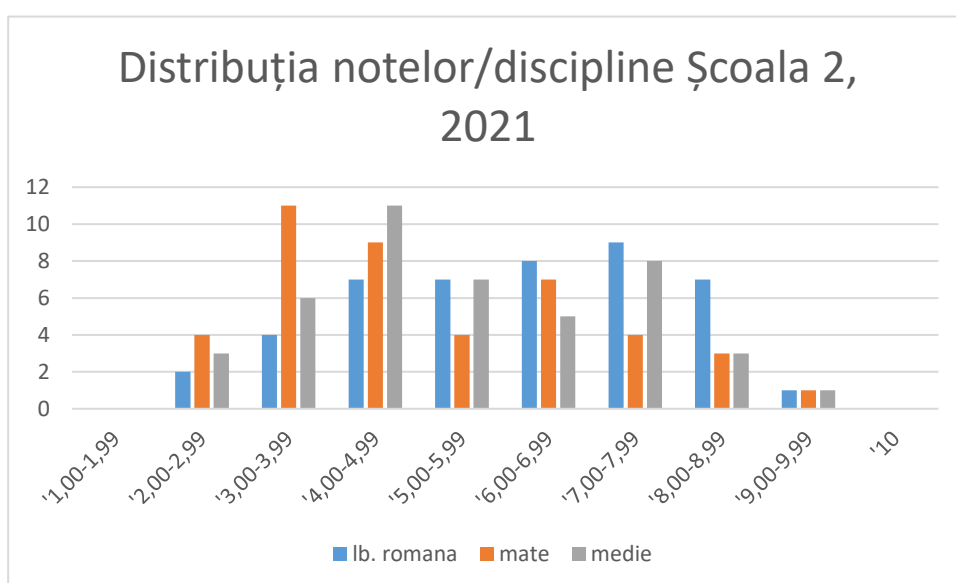

Grafic Evaluare Națională, Șc. Gim. Nr. 2

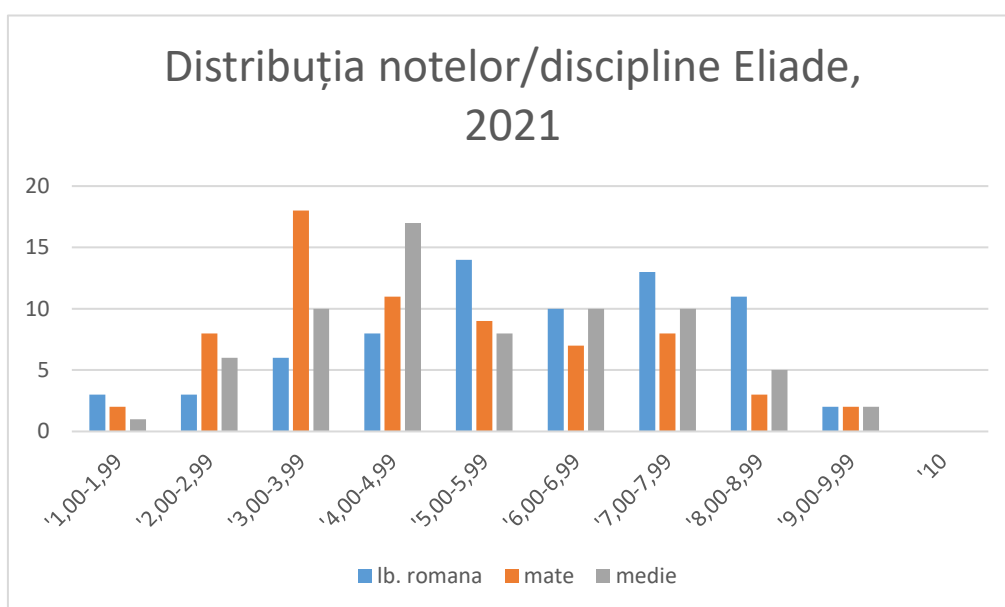

Grafic Evaluare Națională, unitate Eliade

**Evoluția mediilor și a procentului de promovabilitate la Evaluarea Națională pentru perioada 2014-2020**

**Evoluția în perioada 2017-2021 pentru Școala Gimnazială nr. 1**

Evoluție Școala Gim nr.1				
Scoala1	Total	Lb. Rom	Mate	Nr. el
Anul 2017	76,3	94,7	55,2	38
Anul 2018	59,3	88,9	37	27
Anul 2019	76	84	64	25
Anul 2020	36	54,5	27,3	33
<b>Anul 2021</b>	<b>44</b>	<b>72</b>	<b>40</b>	<b>25</b>

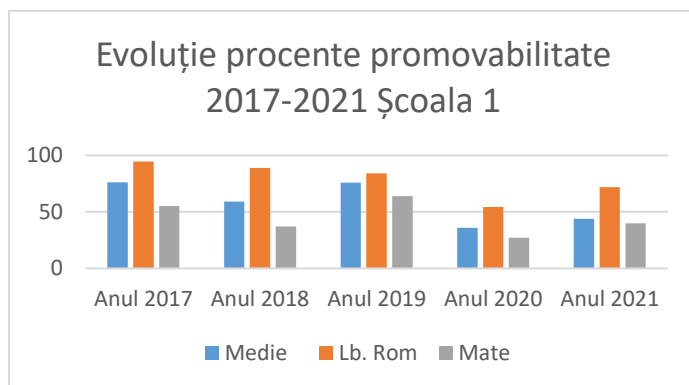

**Evoluția în perioada 2017-2021 pentru Școala Gimnazială nr. 2**

Evoluție Școala Gim nr.2				
Școala2	Medie p %	Lb. Rom	Mate	Nr. el
Anul 2017	84,3	92,1	65,6	64
Anul 2018	79	86,1	62,8	43
Anul 2019	81,3	83,6	68,7	67
Anul 2020	54,7	66	52,8	53
<b>Anul 2021</b>	<b>51,1</b>	<b>68,1</b>	<b>40,4</b>	<b>47</b>

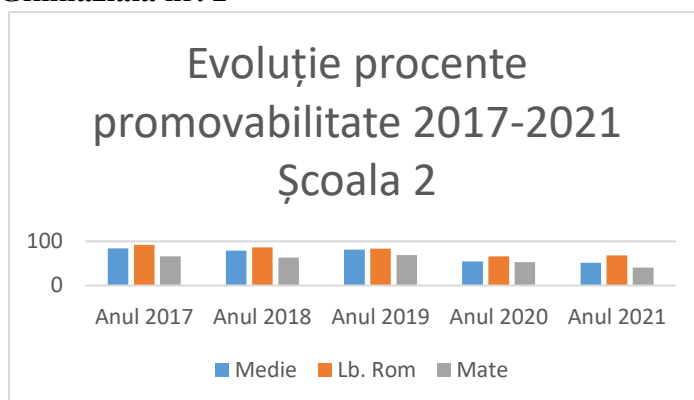

**Evoluția în perioada 2017-2021 pentru unitatea școlară nivel gimnazial-Evaluare Națională**

Anul	Nr elevi	Procent	Note între '1-1,99	Note între '2-2,99	Note între '3-3,99	Note între '4-4,99	Note între '5-5,99	Note între '6-6,99	Note între '7-7,99	Note între '8-8,99	Note între '9-9,99	Nota '10	Media
		promov											
2017	102	81,30%	0	1	6	12	16	21	23	18	5	0	6,62
2018	70	72,50%	0	2	3	14	12	16	14	7	1	0	6,04
2019	92	79,77	3	2	7	6	16	22	14	14	5	0	6,13
2020	85	48,23	9	10	11	14	6	9	10	11	5	0	5,26
<b>Anul 2021</b>	<b>72</b>	<b>48,61</b>	<b>1</b>	<b>6</b>	<b>10</b>	<b>17</b>	<b>8</b>	<b>10</b>	<b>10</b>	<b>5</b>	<b>2</b>	<b>0</b>	<b>5,11</b>

### Evoluția procentului de promovabilitate la Evaluarea Națională pe perioada 2017-2021



## Rezultatele la Bacalaureat, 2021

### Sesiunea iunie-iulie

Sesiunea	Nr elevi înscriși	Nr admiși	Medii între	Număr elevi	Număr elevi respinși	Număr elevi neprezențați
iunie-iulie serie curentă	115	93	'6,00-6,99	22	22	0
			'7,00-7,99	27		
			'8,00-8,99	34		
			'9,00-9,99	10		
			'10	0		
iunie-iulie serii anterioare	13	3	'6,00-6,99	3	8	2
			'7,00-7,99			
			'8,00-8,99			
			'9,00-9,99			
			'10			
iunie-iulie total	128	96	'6,00-6,99	25	30	2
			'7,00-7,99	27		
			'8,00-8,99	34		
			'9,00-9,99	10		
			'10	0		

Procent de promovabilitate iunie-iulie:	SERIE CURENTĂ	80,86 %
	SERII ANTERIOARE	61,53 %
	TOTAL	75 %

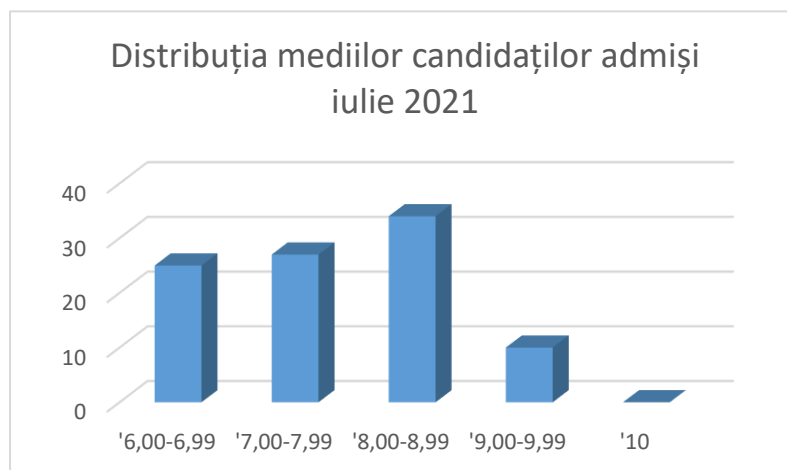

*Distribuția elevilor admiși pe medii, seria curentă, sesiunea iunie-iulie (sus), resp. august (jos)*

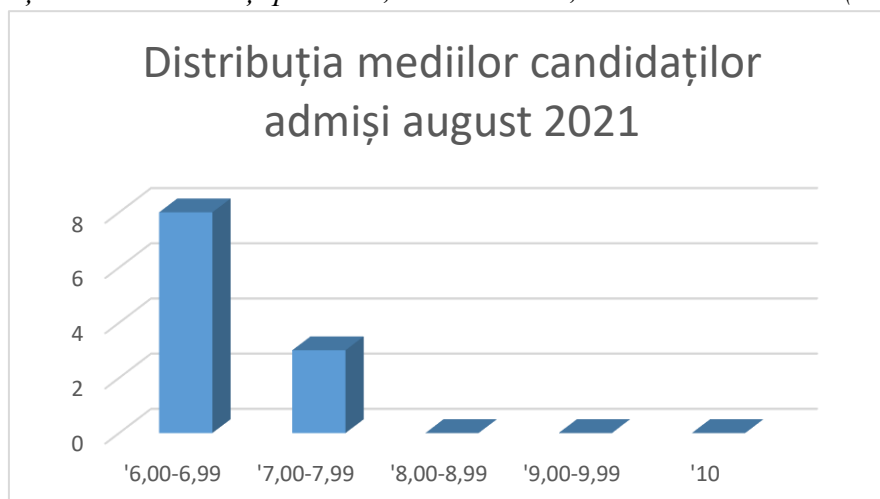

### Sesiunea august 2021

Sesiunea	Nr elevi înscriși	Nr admiși	Medii între	Număr elevi	Număr elevi respinși	Număr elevi neprezențați
august serie curentă	21	7	'6,00-6,99	5	13	1
			'7,00-7,99	2		
			'8,00-8,99	0		
			'9,00-9,99	0		
			'10	0		
august serii anterioare	8	4	'6,00-6,99	3	2	2
			'7,00-7,99	1		
			'8,00-8,99	0		
			'9,00-9,99	0		
			'10	0		
august total	29	11	'6,00-6,99	8	15	3
			'7,00-7,99	3		
			'8,00-8,99	0		
			'9,00-9,99	0		
			'10	0		

Procent de promovabilitate august:	SERIE CURENTĂ	61,9 %
	SERII ANTERIOARE	50 %
	TOTAL	37,93 %

**Procent de promovabilitate ANUAL SERIE CURENTĂ 86,95%**

### Evoluția notelor pe materii, iulie serie curentă

	Lb. și lit. română	Matematică	Istorie	Anatomie	Geografie	Logica
Nr elevi înscriși	115	86	29	86	26	3
Nr elevi admiși	115	70	27	84	26	3
	Lb. și lit. română	Matematică	Istorie	Anatomie	Geografie	Logica
Note între 5,00-5,99	15	21	7	15	3	
Note între 6,00-6,99	14	16	8	10	1	
Note între 7,00-7,99	24	16	2	12	5	1
Note între 8,00-8,99	34	14	6	26	10	1
Note între 9,00-9,99	27	3	4	21	6	1
Note 10	1	0			1	



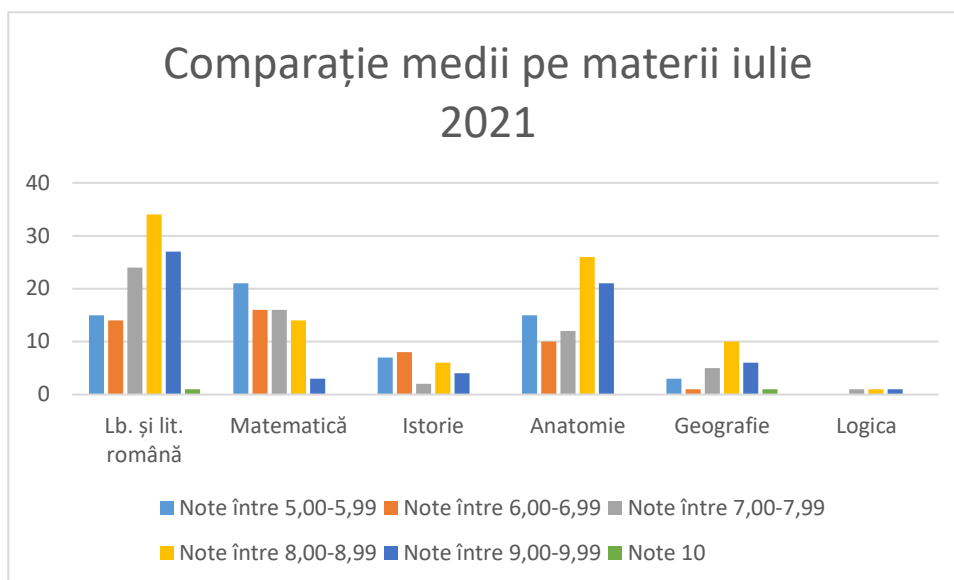

#### **Repartiția procentelor elevilor reușiți la bacalaureat / materii, iulie 2021**

Materia	Procent %	Nr înscriși	Nr reușiți	Procent
<b>Lb. și lit. română</b>	100,0	115	115	
<b>Matematică</b>	81,4	86	70	
<b>Istorie</b>	93,1	29	27	
<b>Anatomie</b>	97,7	86	84	
<b>Geografie</b>	100,0	26	26	
<b>Logica</b>	100,0	3	3	
<b>Informatica</b>		0		
<b>Fizica</b>		0		
<b>Psihologie</b>		0		

#### **Evoluția notelor pe materii, august serie curentă**

	Lb. și lit. română	Matematică	Istorie	Anatomie	Geografie
Nr elevi înscriși	3	15	2	6	2
Nr elevi admiși	2	7	2	5	2
Note între 5,00-5,99	0	4	1	2	0
Note între 6,00-6,99	2	2	1	1	6
Note între 7,00-7,99	0	1	0	2	1
Note între 8,00-8,99	0	0	0	0	0
Note între 9,00-9,99	0	0	0	0	0
Note 10	0	0	0	0	0

#### **Repartiția procentelor elevilor reușiți la bacalaureat / materii, august 2021**

Materia	Procent %	Nr înscriși	Nr reușiți
<b>Lb. și lit. română</b>	66,7	3	2
<b>Matematică</b>	46,7	15	7
<b>Istorie</b>	100,0	2	2
<b>Anatomie</b>	83,3	6	5
<b>Geografie</b>	100,0	2	2

### Comparație procent de promovabilitate pe materii-serie curenta, 2021

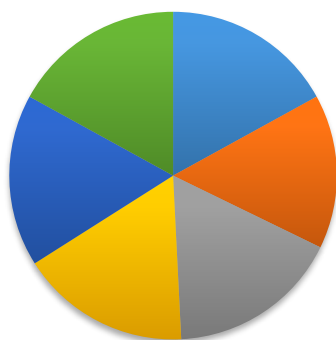

■ Lb. și lit. română ■ Matematică ■ Istorie ■ Anatomie ■ Geografie ■ Logica

### Repartiția procentelor de promovabilitate pe clase, 2021

Clasa	Procent % promovati	Specializare	Nr elevi înscriși	Nr. elevi promovați	Nr. elevi absenți	Nr. elevi respinși
12A	100%	matematica-informatica, en	27	27	0	0
12B	70,00%	științe ale naturii	30	21	1	8
12C	86,00%	științe ale naturii	29	25	0	4
12D	93,00%	științe sociale	29	27	0	2
<b>TOTAL</b>	<b>86,95%</b>		<b>115</b>	<b>100</b>	<b>1</b>	<b>14</b>

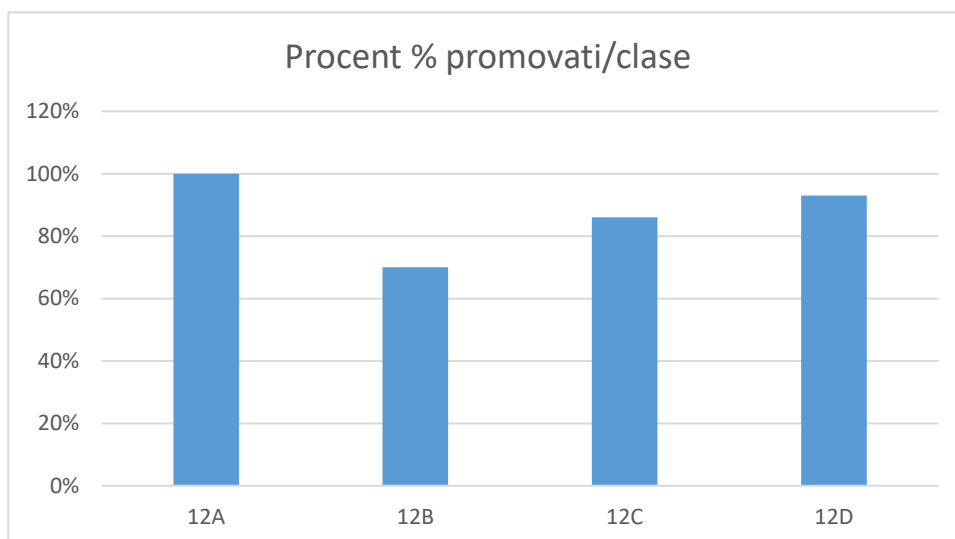

**Evoluția mediilor și a procentului de promovabilitate și mediei la Bacalaureat pentru perioada 2017-2021, promoția curentă, iunie-iulie**

**Sesiunea Iunie-iulie, promoția curentă**

Anul	Nr elevi	Procent promov	Note între 1-4,99	Note între '5-5,99	Note între '6-6,99	Note între '7-7,99	Note între '8-8,99	Note între '9-9,99	Nota '10	Media
2016-2017	117	90,50%	8	3	13	29	36	28	0	7,91
2017-2018	102	87,80%	10	4	14	14	38	22	0	7,78
2018-2019	107	77,50%	20	4	11	37	20	15	0	7,19
2019-2020	113	78,76%	17	7	10	15	33	30	1	7,65
<b>2020-2021</b>	<b>115</b>	<b>80,86%</b>	<b>18</b>	<b>4</b>	<b>22</b>	<b>27</b>	<b>34</b>	<b>10</b>	<b>0</b>	<b>7,56</b>

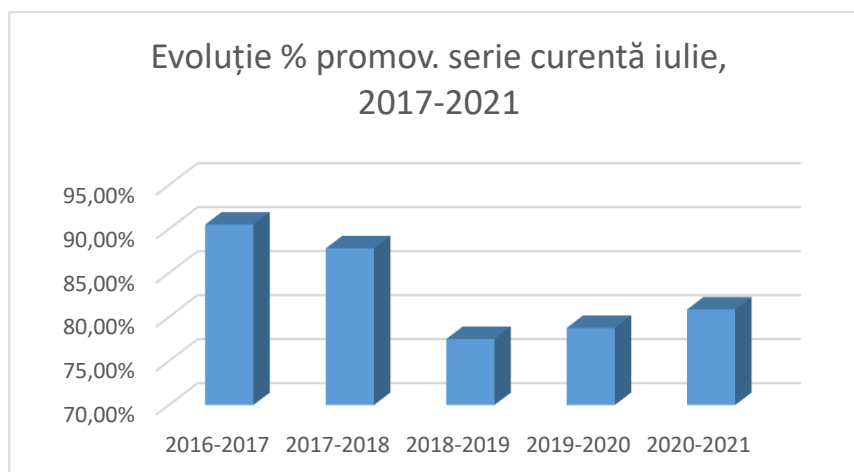

*Evoluția procentului de promovabilitate 2017-2021, iunie-iulie*

**Evoluția mediilor și a procentului de promovabilitate și mediei la Bacalaureat pentru perioada 2017-2021, promoția curentă, august**

Anul	Nr elevi	Procent promov	Note între 1-4,99	Note între '5-5,99	Note între '6-6,99	Note între '7-7,99	Note între '8-8,99	Note între '9-9,99	Nota '10	Media
2016-2017	19	42,10%	8	2	7	1	0	0	0	5,33
2017-2018	14	35,71%	7	3	1	1	0	0	0	4,36
2018-2019	24	41,66%	12	2	9	1	0	0	0	5,25
2019-2020	25	32,00%	15	2	6	2	0	0	0	5,22
<b>2020-2021</b>	<b>29</b>	<b>37,93%</b>	<b>15</b>	<b>3</b>	<b>8</b>	<b>3</b>	<b>0</b>	<b>0</b>	<b>0</b>	<b>5,3</b>

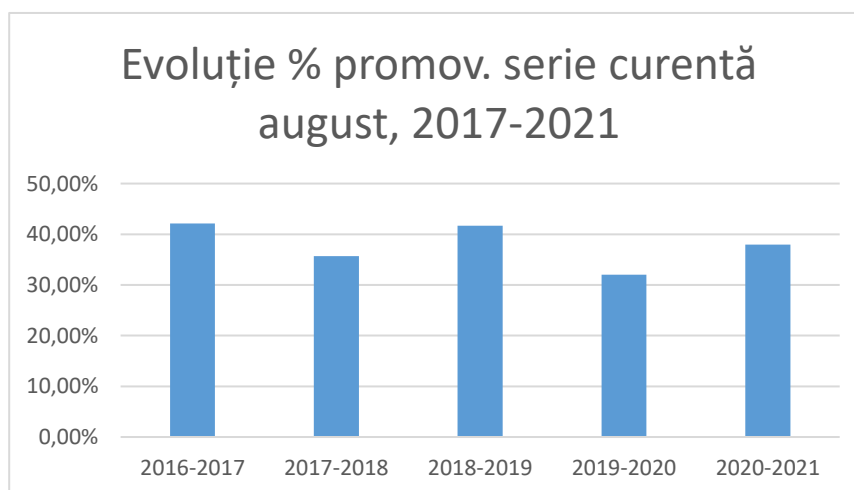

*Evoluția procentului de promovabilitate în sesiunea august 2017-2020*

*Evoluția procentului de promovabilitate la Bacalaureat, serie curentă pentru perioada 2012-2021*

Anul	Procent promovabilitate	
2012	87	%
2013	78	%
2014	94	%
2015	93,1	%
2016	93,2	%
2017	93,4	%
2018	90	%
2019	85	%
2020	85	%
<b>2021</b>	<b>86,95</b>	<b>%</b>

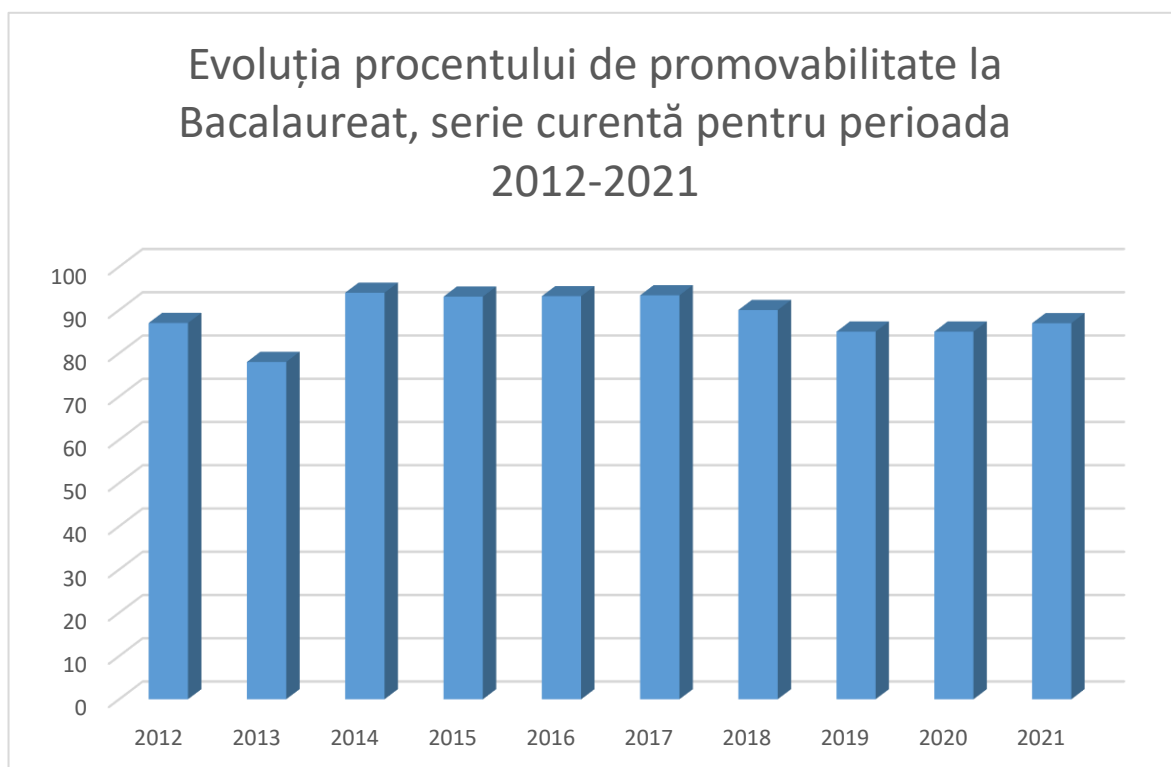

*Evoluția procentului de promovabilitate, seria curentă pe perioada 2012-2020*

## **Concluzii asupra rezultatelor obținute la examenele naționale, 2021**

1. Se observă un trend constant a procentului de promovabilitate la EN, dar la un nivel de 50%, departe de țintele propuse, după ce în anii școlari trecuți se observa un trend crescător în ceea ce privește procentul de promovabilitate la examenul de Evaluare Națională la clasa a VIII-a. Principala cauză o reprezintă modul în care s-au desfășurat activitățile în perioada activităților online pe fondul cu sprijin minim din partea părinților
2. Se observă un trend ușor crescător în ceea ce privește procentul de promovabilitate la examenul de bacalaureat.
3. Se impun programe și activități care să conducă la creșterea procentului de promovabilitate la evaluarea națională și bacalaureat.

## B. Rezultate la olimpiade și concursuri școlare

În anul școlar 2020-2021 nu s-au desfășurat olimpiade și concursuri școlare organizate de către Ministerul Educației.

La unitatea noastră școlară s-au desfășurat următoarele concursuri:

1. Olimpiade Națională “Gazeta Matematică”, organizată de către SSMR, unde am avut reprezentanți la faza județeană și zonală.
2. Olimpiade Județeană de Astronomie și Astrofizică, organizată de către Universitatea “Ștefan cel Mare” din Suceava și societatea CYGNUS, unde am avut reprezentanți la faza județeană.

PREMIU AN SC	NR PR. I I	NR. PARTICIPARI NATIONALA /INTERJUD	NR PR. II II	NR PR. III III	NR. MENT MENȚIUNI	NR. TOTAL
2012-2013	7	8	6	14	33	60
2013-2014	9	7	2	4	39	54
2014-2015	6	3	6	6	29	47
2015-2016	2	2	5	6	24	37
2016-2017	8	9	8	7	30	53
2017-2018	7	5	6	10	20	43
2018-2019	13	13	5	12	34	64
<b>2019-2020</b>	<b>2</b>	<b>Nu s-au organizat</b>	<b>5</b>	<b>2</b>	<b>10</b>	<b>19</b>

*Evoluția numărului premiilor la olimpiade școlare 2012-2020*

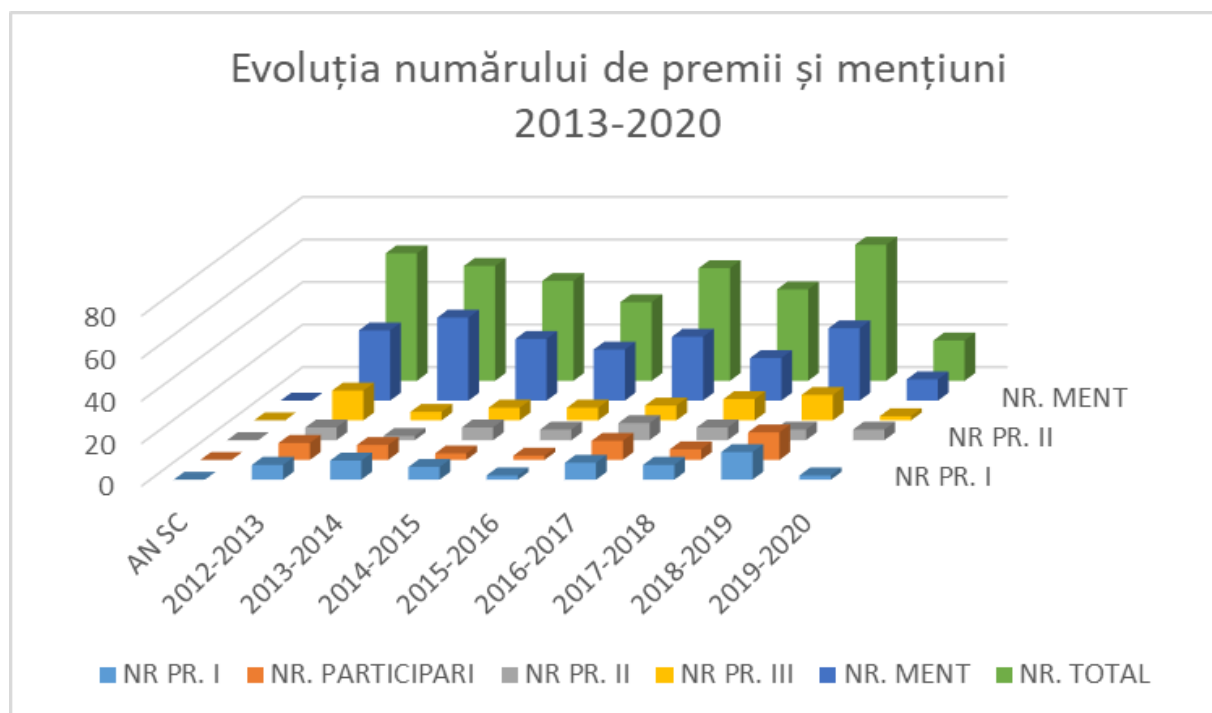

*Rezultate la alte concursuri școlare importante, în anul școlar 2019-2020*

*Situația generală sintetică pe anul școlar 2018-2019 era următoarea:*

PREMIU	NR PR. I	NR. PARTICIPARI	NR PR. II	NR PR. III	NR. MENT	NR. TOTAL
AN SC. 2018-2019	I	NATIONALA/INTERJUD	II	III	MENȚIUNI	
PREȘCOLAR	34	0	3	5	2	44
PRIMAR	120	0	70	55	59	304
GIMNAZIAL	12	1	3	6	5	26
LICEAL	1	1	0	0	2	7
<b>TOTAL 2018-2019</b>	<b>167</b>	<b>3</b>	<b>77</b>	<b>69</b>	<b>68</b>	<b>381</b>

Se remarcă o foarte mare participare a elevilor la concursurile școlare și un număr mare de premii și mențiuni.

**În anul școlar 2020-2021 nu s-au organizat concursuri școlare importante.**

## C. Evoluția absolvenților liceului

Majoritatea absolvenților liceului nostru urmează studii universitare. Situația statistică privind inserția absolvenților pe plan socio-profesional an școlar 2020-2021 este următoarea: **115 absolvenți**

### Situație statistică privind inserția absolvenților pe plan socio-profesional an școlar 2020-2021

Nr.crt.	Clasa-specializarea	Total elevi	Bacalaureat 2021			Continuă studiile la		Încadrat pe piața muncii	Șomer	Plecat în altă țară	Nu se cunoaște situația
			Admis	Respins	Neprezentat	universitate	școală postliceală				
1	12A-matematică informatică	27	27	0	0	23	0	0	4	0	0
2	12B-științele naturii	30	21	8	1	16	0	4	4	1	5
3	12C-științele naturii	29	25	4	0	19	2	3	2	1	2
4	12D-științe sociale	29	27	2	0	21	1	1	3	1	0
	Total	115	100	14	1	79	3	8	13	3	7



#### 4. Personalul școlii

##### A. Personal didactic

În anul școlar 2020-2021 situația încadrării cu personal didactic la Liceul Teoretic *MIRCEA ELIADE* Lupeni a fost următoarea:

Catedra/ Comisie metodică	Număr total cadre didactice	Număr titulari	Număr suplinitori sau pl cu ora	Număr prof debutanți	Număr prof cu definitivat	Număr prof cu gr. did. II	Număr prof cu gr. did. I
Educatoare	4	3	1				4
Grupa pregătitoare	4	4					4
Clasa I	3	3					3
Clasa II	3	3				1	2
Clasa III	4	3	1				4
Clasa IV	3	2	1				3
Clasa I-IV RR	1	0	1		1		0
Clasa I-IV SM	1	1	0				1
Limba și lit. română/maternă	7	7	0			1	6
Limbi moderne	9	8	1		1	3	5
Matematică și informatică	10	8	2	1	1		8
Științe	8	5	3				8
Om și societate	14	10	4		3	3	8
Arte și tehnologii	6	2	4		1	1	4
Ed. fizică și sport	5	3	2	1			4
<b>TOTAL</b>	<b>82</b>	<b>62</b>	<b>20</b>	<b>2</b>	<b>7</b>	<b>9</b>	<b>64</b>

##### *Grade cadre didactice pe școli componente ale unității, septembrie 2020*

<i>Grad didactic</i>	<i>Sc. Gim. Nr. 1</i>	<i>Sc. Gim.Nr. 2</i>	<i>Liceu</i>	<i>Total</i>
<i>Nr. prof. debutanți</i>	<i>1</i>	<i>0</i>	<i>1</i>	<i>2</i>
<i>Nr. prof. definitivat</i>	<i>4</i>	<i>3</i>	<i>0</i>	<i>7</i>
<i>Nr. prof. gr. did II</i>	<i>4</i>	<i>1</i>	<i>4</i>	<i>9</i>
<i>Nr. prof. gr. did I</i>	<i>20</i>	<i>26</i>	<i>18</i>	<i>64</i>
<b>TOTAL</b>	<b>29</b>	<b>30</b>	<b>23</b>	<b>82</b>

În anul școlar 2020-2021 au fost în curs de perfecționare prin grade didactice după cum urmează:

- profesori la gradul I =3
- profesor la gradul II =0
- profesor la definitivat =0.

În anul școlar 2020-2021 au fost înscriși pentru obținerea de grade didactice următorii profesori

Nr. crt	Numele și prenumele	Gradul didactic la care este înscris	Anul în care va susține
1	CHELARU ȘTEFANIA CORINA	GRADUL I	2021
2	ANDRA –UDREA CAMELIA	GRADUL I	2021
3	POPESCU ELENA	GRADUL I	2021
4	TOPAC ANCUȚA	GRADUL I	2023

În anul școlar 2020-2021 s-au susținut un număr de inspecții în vederea obținerii gradelor didactice, asistențe la ore și lecții deschise, astfel:

	NUMĂR INSPECȚII PENTRU DEF	NUMĂR INSPECȚII PENTRU GRAD II	NUMĂR INSPECȚII PENTRU GRAD I	NUMĂR ASISTENȚE DIR/CEAC	NUMĂR LECȚII DESCHISE
ȘC.NR.1	4	2	4	21	4
ȘC.NR.2	0	0	3	15	1
LICEU	0	1	3	30	1
<b>TOT 2017-2018</b>	<b>4</b>	<b>3</b>	<b>10</b>	<b>66</b>	<b>6</b>
ȘC.NR.1	0	0	2	13	3
ȘC.NR.2	2	0	1	20	2
LICEU	0	0	4	45	0
<b>TOT 2018-2019</b>	<b>2</b>	<b>0</b>	<b>7</b>	<b>78</b>	<b>5</b>
ȘC.NR.1	0	0	0	15	1
ȘC.NR.2	0	1	1 online	20	1
LICEU	0	0	0	53	0
<b>TOT 2019-2020</b>	<b>0</b>	<b>1</b>	<b>1</b>	<b>88</b>	<b>2</b>
ȘC.NR.1	0	0	1	10	0
ȘC.NR.2	0	0	1	10	0
LICEU	0	0	2	15	0
<b>TOT 2020-2021</b>	<b>0</b>	<b>0</b>	<b>4</b>	<b>35</b>	<b>0</b>

**Lista cursurilor urmate în anul școlar 20120-2021 la Liceul Teoretic ‘Mircea Eliade’ Lupeni:**

Nr. crt.	Formare continuă (denumirea cursurilor absolvite- furnizorul de formare)	Anul absolvirii	Mod de finalizare a cursului (calificative, notă, nr. credite, nr. ore)
1.	Metode și instrumente pentru predarea online - UCDMR	2020	30 ore
2.	CRED- Curriculum relevant, educație deschisă pentru toți!- C.C.D. Timișoara	2020	120 ore/ 30 credite
3.	Viitorul în predare - UCDMR	2020	30 ore
4.	Intensiv de educație digitală- Asociația Techsoup	2020	52 ore
5.	Abilitare curriculară – nivel primar - C.C.D. Hunedoara	2020	12 ore
6.	Abilitare Curriculară – discipline socio-umane Casa Corpului Didactic	2020	12 ore
7.	Abilitate curriculară Educație fizică și sport	2021	12 ore
8.	Abilitare curriculară pe discipline : Limba și literatura română -C01( CCD Hunedoara)	2021	12 ore

9.	Comunicare pentru dezvoltarea relațiilor Edu Networks	2020	16 ore
10.	Evaluarea și dezvoltarea personală a copiilor și elevilor – Go Ahead	2020	22 credite
11.	Planificarea activităților didactice cu ajutorul pachetului G Suite for Education	2020	
12.	Microsoft - Tehnologia în educație – curs online, Școala de valori	2020	
13.	Noțiuni de bază în utilizarea aplicațiilor Google și a platformelor educaționale/CCD	2020	8 ore
14.	Utilizarea softurilor educaționale în era digitală / Eduland Digital Learning SRL	2020	8 ore
15.	Jocul didactic în școala incluzivă / Asoc. Gen. a Cadrelor Didactice din România Dăscălimea Română	2020	22 credite
16.	Abordarea jocurilor logice și a elementelor de programare pentru școlari (Asociația Uniunea Profesorilor de Informatică)	2020	15 credite
17.	Practica integrării și incluziunii copiilor cu C.E.S. ARCI Cluj	2020	18credite/ 70 ore
18.	Managementul clasei de elevi CCD Deva	2020	20credite/ 80 ore
19.	Aplicarea TIC în procesul de predare-învățare-evaluare / APMAT	2020	15 crt. /60 ore
20.	Profesori competenți pentru copil și familie - Salvați Copiii România	2021	15 credite
21.	Curs Proiect: Cetățeanul Institutul Intercultural din Timișoara	2021	40 ore
22.	Workshop „Limba română la gimnaziu. Conținuturi, probleme, interpretări” – CCD Hunedoara și Facultatea de Litere, Istorie și Teologie Universitatea de Vest din Timișoara	2021	12 ore
23.	Profesor in online / Digital Nation F.S.L.I.	2021	16 credite/ 64 ore
24.	Curs de formare CPEECN - MEN	2021	15 credite / 60 ore
25.	Bazele utilizării Livresq - Ascendia	2021	15 ore
26.	Implementarea TIC în programe educaționale inovative de prevenire a abandonului școlar / APMAT	2021	17 crt. 70 ore
27.	Curs ”A doua șansă” –CCD	2021	20 credite
28.	Conferință Națională –Restructurări psihologice în criză- APAR –Brașov	2021	40 credite

## B. Personal didactic auxiliar și nedidactic

În anul școlar 2020-2021, în unitatea școlară au funcționat 33 persoane angajate pe perioadă nedeterminată sau determinată pe posturi de personal didactic auxiliar și nedidactic:

Nr. crt	Numele angajatului	Funcția	Contract determinat/ nedet	Școala	Vechimea ani	Obs.
1	CAZACU MIHAELA	CONTABIL SEF	nedeterminata	LICEU	27	
2	GAL GABRIELA	SECRETAR SEF	nedeterminata	LICEU	27	
3	PANȚIRU DORINA	LABORANT	nedeterminata	LICEU	39	
4	IANC VASILE	INGINER SISTEM	nedeterminata	LICEU	31	
5	CERNAIANU PETRU	ADMINISTRATOR	nedeterminata	LICEU	30	
6	GHERGHEL MARIANA	INGRIJITOR	nedeterminata	LICEU	8	
7	POPA VIRGINIA	INGRIJITOR	nedeterminata	LICEU	26	
8	ȚĂRCAN ANCA	INGRIJITOR	nedeterminata	LICEU	10	
9	PATAČĂ C-TIN	PAZNIC	nedeterminata	LICEU	40	
10	CAZACU BOGDAN	PAZNIC	nedeterminata	LICEU	8	
11	PÎRNU ELENA	PAZNIC	nedeterminata	LICEU	10	
12	SAITIS FELICIAN	MUNCITOR	nedeterminata	LICEU	26	
13	SCAETE DIANA	SECRETAR	NEDETERMINAT	SC.GIM.NR.1	9	
14	BLĂJAN GIANINA	BIBLIOTECAR	NEDETERMINAT	SC.GIM.NR.1	29	
15	SZAVA EMESE	ADMINISTRATOR	NEDETERMINAT	SC.GIM.NR.1	32	
16	COSMA MARIA	INGRIJITOR	NEDETERMINAT	SC.GIM.NR.1	9	
17	BUGESCH ROXANA	INGRIJITOR	NEDETERMINAT	SC.GIM.NR.1	11	
18	MOLDOVAN MARIA	INGRIJITOR	NEDETERMINAT	SC.GIM.NR.1	17	
19	GHEORGHIU ANA	INGRIJITOR	NEDETERMINAT	SC.GIM.NR.1	15	
20	GHEORGHE MARIOARA	PAZNIC	NEDETERMINAT	SC.GIM.NR.1	31	
21	FURDUI JOLAN	INGRIJITOR	NEDETERMINAT	SC.GIM.NR.1	28	
22	BUCUR VIOREL	MUNCITOR	NEDETERMINAT	SC.GIM.NR.1	24	
23	SUGAR ELENA DOINA	ADMINISTRATOR	nedeterminata	SC.GIM.NR.2	29	
24	PEPTENARU MARIANA	BIBLIOTECAR	nedeterminata	SC.GIM.NR.2	21	
25	BOBU MIRELA ELENA	INGRIJITOR	nedeterminata	SC.GIM.NR.2	29	
26	FOLEANU MIOARA	INGRIJITOR	nedeterminata	SC.GIM.NR.2	15	
27	DEMETER FELICIA	INGRIJITOR	nedeterminata	SC.GIM.NR.2	21	
28	IANCU CORINA	ÎNGRIJITOR	nedeterminata	SC.GIM.NR.2	6	
29	BÎRLAN ESTERA	INGRIJITOR	nedeterminata	SC.GIM.NR.2	16	
30	TEFALVI TIBERIU	MUNCITOR	nedeterminata	SC.GIM.NR.2	25	
31	ARDEAN IOAN CRISTIAN PAUL	PAZNIC	nedeterminata	SC.GIM.NR.2	24	
32	STOICA MIHAI	PAZNIC	nedeterminata	SC.GIM.NR.2	23	
33	ȚERMURE DANIELA ANGELA	SECRETAR	nedeterminata	SC.GIM.NR.2	24	

## 5. ACTIVITĂȚILE EDUCATIVE ȘI EXTRACURRICULARE

Comisia metodică Activități extracurriculare a ariei Consiliere și orientare, activități educative și-a desfășurat activitatea în conformitate cu planul managerial elaborat la începutul anului școlar, dar și ținând cont de cerințele și necesitățile educative apărute ulterior. În anul școlar 2020-2021, activitatea Comisiei metodice a ariei curriculare Consiliere și orientare, activități extracurriculare și-a propus drept prioritate o mai mare atenție acordată creșterii standardelor de performanță, redimensionarea orei de consiliere și orientare școlară din perspectiva valențelor educației de impact modului în care elevii se integrează în colectivele lor, creșterii interesului pentru învățatură, privată și din latura non-formală și informală.

De asemenea, s-au căutate metode alternative de desfășurare a activităților în condiții de pandemie, cu respectarea tuturor regulilor impuse.

Un mare dezavantaj în realizarea activităților extracurriculare a fost perioada complicată prin care trecem. În perioadele de școală în format online s-au realizat puține activități extracurriculare, acestea fiind realizate on-line.

### *Numărul activităților desfășurate la Liceul Teoretic Mircea Elaide 2020-2021:*

Număr activ. la Școala Gimn. Nr. 1	Număr activ. la Școala Gimn. Nr. 2	Număr activ. la nivel liceal	TOTAL număr activități
13	10	17	40

### *Tipul activităților desfășurate la Liceul Teoretic Mircea Elaide 2020-2021:*

<i>Tipul activității</i>	ȘCOALA GIMN. NR. 1	ȘCOALA GIMN. NR. 2	LICEU	TOTAL
<i>Cultural-Artistice</i>	5	2	5	12
<i>Caritabile-voluntariat</i>	2	1	1	4
<i>Civice</i>	0	1	1	2
<i>Concurs</i>	0	5	0	5
<i>Educative-sănătate</i>	5	0	7	12
<i>Excursii</i>	0	0	0	0
<i>Practice</i>	0	0	0	0
<i>Erasmus+, Internaționale</i>	0	1	1	2
<i>Cercuri, cluburi</i>	1	0	2	3
<b>TOTAL</b>	<b>13</b>	<b>10</b>	<b>17</b>	<b>40</b>

NR.CRT.	NUMELE ACTIVITĂȚII	TIPUL ACTIVITĂȚII	PARTENERI	PERIOADA DESFĂȘURĂRII	NUMĂR ELEVII IMPLICAȚI	COORDONATORI/ORGANIZATORI
<b>LICEU</b>						
1	Constituirea Consiliului Elevilor	Civică	Consiliul Școlar al Elevilor	Septembrie- Octombrie	Toți elevii liceului	Prof. Ianoși Daniel
2	Cercul de matematică- ALEF	Educativă		Caracter permanent	36 elevi din liceu	Prof. Ianoși Daniel
3	Cercul de Astronomie	Educativă		Caracter permanent	36 elevi din liceu	prof. Ianoși Daniel
4	Activitate de ecologizare, Club Leo	Educativă, civică	Clubul Lions Petroșani VIA REGIS, Club Leo Lupeni VIA REGIS	Luna octombrie	Membri club LEO și Lions	prof. Ianoși Daniel
5	Toți suntem România! Activitate online cu ocazia Zilei Naționale.	Artistică	Consiliul Școlar al Elevilor	2.12.2020	Toți elevii liceului	prof. Ianoși Daniel
6	Obiceiuri și tradiții românești de Crăciun	Cultural-artistică	Consiliul Școlar al Elevilor	Decembrie-iunie	Elevi din clasele a IX-a-aXI-a	CȘE, prof. Ursu Cristina
7	Let s do it, Romania !	voluntariat		Septembrie	15	Prof. Beczuk Cristina
8	Ziua Europei	Cultural-artistică	Consiliul Școlar al Elevilor	10.05.2021	Elevii claselor IX-XI	dir. Prof. Ianoși Daniel
9	Ziarul școlii, "D`ale liceului", apariții online	Informativă	Consiliul Școlar al Elevilor	Februarie-Martie	9	CȘE
10	Participare la Concursul de arte organizat la nivel local	Cultural-artistică	Facultatea de Arte și Design, Timișoara, Iosif Tellman Lupeni	15 ianuarie	10	
11	Concurs de gaming	Artistică	Consiliul Școlar al Elevilor	Decembrie	30	CȘE
12	Sesiune de formare	Informativă	Consiliul Județean al Elevilor Hunedoara, VeDem Just	Februarie	3	CȘE

13	Concurs de cultură generală	Educativă	Consiliul Școlar al Elevilor	Decembrie	Toți elevii liceului	Prof. Beczuk Cristina, Prof. Andra Camelia
14	Manifestările Eliade, ediția 23, 2021	Educativă	Liceele Mircea Eliade din România și Republica Moldova	martie	1	Prof. Andra Camelia
15	Schimb de experiență	Educativă	UBB Cluj	August	Clasele a XI-a	CȘE
16	Bal absolvire cls. a XII-a	Cultural-artistică	CȘE	Mai	Clasele a XI-a și a XII-a	CȘE, Prof. Andra Camelia
17	Mobilitate Erasmus+ România, "Four season in the sky", activitate desfășurată online	Erasmus+	Școli din 6 state din Europa	2-6.02.2020	4	prof. Ursu Cristina, prof. Artur Brait, Daniel Ianoși

## ȘCOALA GIMNAZIALĂ NR.2

1	Simpozion regional „Managementul schimbării în contextul educațional actual”	Acord de parteneriat, concurs	Asociația „Prezentul educă viitorul”, Galați	11 iunie 2021	1	Miclea Lidia
2	Simpozion național „Bune practici privind educația interculturală”	Concurs național, parteneriat	Școala Gimnazială „George Enescu”, Năvodari	10-11 iunie 2021	3	Miclea Lidia
3	Concursul interjudețean „Școala-universul copilăriei mele”	Concurs național, parteneriat	Școala Gimnazială Bosanci, jud. Suceava	15 iunie 2021	3	Miclea Lidia
4	Simpozion național „Inovație și profesionalism în învățământul on-line”	Acord de parteneriat, voluntariat	Asociația „Prezentul educă viitorul”, Galați	iunie 2021	3	Miclea Lidia
5	Concurs național „Amintiri din copilărie”	Concurs național, parteneriat	Editura Copilăria, București	iunie 2021	8	Miclea Lidia
6	Concurs național „Micii olimpici”	Concurs național, parteneriat	Editura „Star Kids”	martie 2021	8	Miclea Lidia

7	„FANTEZIE ȘI CULOARE”- expoziție de lucrări	artístico- plastică	Galeria de Artă ”Iosif Tellmann” Lupeni	03-08 iulie 2021	60	Albulescu Zina, Macarie Georgeta, Topac Ancuța, Ștefănescu Camelia
8	Expoziție personală- Tehnica PAPER CUTTING	artístico- plastică	Galeria de Artă ”Iosif Tellmann” Lupeni	5 februarie-4 martie 2021	20	Albulescu Zina, Ștefănescu Camelia
9	„Împreună pentru un Lupeni curat”	activitate ecologică	Primăria Lupeni, Asociația Părinților din Școala Generală Nr. 2 Lupeni, Salvamont Lupeni, Crucea Roșie Lupeni, Asociația Copii pentru Viitor, Salvați Copiii România	iunie 2021	25	Lions Club via Regis Petroșani
10	Campania Globală pentru Educație	cetățenie democratică	-	iunie 2021	280	Mircea Adrian Iulian / Salvați Copiii România

## ȘCOALA GIMNAZIALĂ NR. 1

1.	Ziua alimentației sănătoase	Educație pt. Sănătate		16.10.2020	27	Popa Camelia
2.	Fără bullying în clasa noastră!	Educație pt. Sănătate		6.05.2021- 31.05.2021	27	Popa Camelia
3.	Îmi place s citesc de mic !	Literară	Asociația Ovidiu.ro , Kaufland România	2020 - 2021	7	Popa Camelia
4.	Bullying-ul nu este amuzant !	Educație pt. Sănătate		14.06.2021- 17.06.2021	50	Șoacă Erika , Duleanțu Luminița , Dan Arabella
5.	Start unui stil de viață sănătos !	Educație pt. Sănătate		2020-2021	25	Roman Rodica
6.	Terra , vei zâmbi din nou!	Educație ecologică		mai - iunie 2021	25	Roman Rodica
7.	Prietena mea, cartea	Literară		2020-2021	25	Roman Rodica



8.	Hrană sănătoasă pentru copiii noștri	Educație pt. Sănătate	Grădinița Lumea Copiilor Lupeni, CRED Lupeni	16.10.2020	300	Șoacă Erika , Duleanțu Luminița , Dan Arabella
9.	ZICI - Ziua internațională a cititului împreună	Cultural - artistică		februarie 2021	200	Șoacă Erika , Duleanțu Luminița , Dan Arabella, Gavrilă Violeta, Pătruțoiu Simona, Szecsi Eva
10.	Eminescu - Luceafărul , Eu - o mică stea	Cultural - artistică	Grădinița Lumea Copiilor Lupeni, CRED Lupeni	ianuarie 2021	300	Șoacă Erika , Duleanțu Luminița , Dan Arabella
11.	9 Mai - Ziua Europei	Cultural - artistică	Grădinița Lumea Copiilor Lupeni, CRED Lupeni	3 - 7 mai 2021	400	Șoacă Erika , Duleanțu Luminița , Dan Arabella
12.	Unire-n cuget și-n simțiri	Cultural - artistică	Grădinița Lumea Copiilor Lupeni, CRED Lupeni	22.01.2021	400	Șoacă Erika , Duleanțu Luminița , Dan Arabella
13.	Ziua Mondială a apei	Educație ecologică	Grădinița Lumea Copiilor Lupeni, CRED Lupeni	22.03.2021	400	Șoacă Erika , Duleanțu Luminița , Dan Arabella

## 6. RESURSE MATERIALE – CLĂDIRILE ÎN CARE S-A DESFĂȘURAT ACTIVITATEA

### 6.1. Resurse materiale – clădiri în care s-a desfășurat activitatea didactică, 2020-2021

Nr crt	Clădirea	Nr săli de clasă	Din care nr. laboratoare	Din care nr. cabinete	ASF	Aviz IGSU
1	Sc. Nr. 1 – Clădire principală	15	1	0	DA	DA
2	Clădirea nouă Grădinița	4	0	0	DA	DA
3	Sc. Nr. 2 – Clădire principală	24	3	2	DA	DA
4	SALA DE SPORT				DA	DA
5	Liceul - Clădire principală	22	4	5	DA	DA
6	SALA DE SPORT Liceu				DA	DA
	<b>TOTAL</b>	<b>67</b>	<b>8</b>	<b>7</b>		

În sala de sport de la liceu, în anul șc. 2020-2021 s-au desfășurat cursurile la clasa a 12-a D, profil Umanist.

Sala de sport este amenajată pentru condiții optime de desfășurarea cursurilor și pentru a îndeplini normele de igienă și distanțare socială, pentru împiedicarea răspândirii Covid-19.

**Toate clădirile unității școlare au ASF și toate spațiile școlare îndeplinesc normele IGSU.**

## 6.2. Lucrări de reparații și întreținere – schimbare mobilier și material didactic

În anul școlar 2020-2021, în cadrul Liceului Teoretic ”Mircea Eliade” Lupeni au avut loc o serie de dotări, lucrări și servicii după cum urmează:

LICEU	SCOALA 1	SCOALA 2
Laptop HP pentru predarea on –line 64 buc	Verificare hidranți – 2 buc	Reparație sistem supraveghere video
Tabla SMART Panasonic – 2 buc	Verificare sistem de supraveghere	Amenajare parcare in curtea școlii
Braț susținere videoproiector - 2 buc	Verificare paratrăznet, prize pământare, instalații electrice	Achiziție multifuncțională secretariat
Videoproiector SMART Panasonic – 2 buc	Verificare stingători – 16 buc	Achiziție motocicloare
Camere WEB – 20 buc	Actualizare program diplome	Achiziție și montare dozatoare de perete pentru dezinfectant mâini 7
Camere videoconferință 2 buc	Diplome premiere	Achiziționare și montare boiler electric 1buc
Scaun fix elev pentru – 30 buc.	Servicii medicina muncii	Inlocuire a de Robinet/ventil tur pentru calorifer 5 buc
VIDEOPROIECTOR EPSON EB-X05 2 buc	Analize medicale obligatorii personal nedidactic	Reparație la Sistemul de iluminat aferent curții școlii.
Verificare Stingător P6, Stingător SM 6, Stingător G 5 17 buc	Dezinsecție, dezinfecție, deratizare	Achiziție Termometru digital non contact (de frunte) cu infrarosu 2 buc
Lucrări de verificare priza de pământ. Lucrări de verificare instalație paratrăsnet.	Verificare/reparații cazan centrală gaz	Analize medicale obligatorii personal nedidactic
Set boxe audio 15 buc	Servicii consultanta postimplementare CEAC	Dezinsecție, dezinfecție, deratizare
Lucrări de reparații exterioare.	Materiale / igienizare grupuri sanitare, holuri, săli de clasă	Verificare tehnică periodică cazane centrale gaz
Montare plexiglas 30 buc/ pupitru 1 pers	Manopera diagnoza, reparare și verificare multifuncționale	Verificare hidranți – 4 buc.
Lucrări de reparații curente.	Pachet tipizate școlare	Verificare stingătoare – 15 buc
Reparație sistem supraveghere video	Tablete școlare în programul național „Școala de acasă”, un număr de 55 pentru învățământul gimnazial	Servicii consultanta postimplementare CEAC
Dozator dezinfectant 12 buc	Tablete școlare în programul național programul național „Educația în siguranță”, un număr de 12 pentru învățământul primar	Servicii medicina muncii

Reparație sistem supraveghere video		Lucrari de montare porti de acces in curtea școlii.
Multifuncțională laser A3/A4 Kyocera negru 1 buc		Achiziție de materiale de curățenie , dezinfecțanți .
Multifuncțională laser A3/A4 Kyocera color 1 buc		Lucrări de vopsire interior,(pereti )-vopsea de ulei, vopsea lavabila
Manopera diagnoza, reparare și verificare multifuncționale A4		Produse protecție Sarsc Cov 2 - masti protecție , manusi
Servicii de deratizare,dezinsecție,dezinfecție		Verificare/reparații cazan centrală gaz
Servicii consultanta postimplementare SCIM		Servicii consultanta postimplementare CEAC
Actualizare program diplome		Diplome premiere
Verificare tehnică periodică cazane centrale gaz		Inlocuire banci școlare 105, scaune 105, rafturi biblioteca 5, raft cabinet psiholog ,dulap
Evaluare risc securitate clădiri		Materiale reparatii si igienizare grupuri sanitare, holuri, săli de clasă
Analize medicale obligatorii personal nedidactic		Motocoasă STIHL FS 120 – 1 1buc
Lucrări de vopsire interior,clădire principală,sala de sport.		Reparație pompă circulație bz-pass centrală termică
Dulap 2 uși 2.6M - 2buc		Butoaie ptr rezerva apa 10buc
Lucrări de vopsire exterior,(bănci)		Pachet tipizate școlare – cutii arhivare cataloage
Înlocuire coșuri de gunoi.		Butoaie ptr rezerva apa 10buc
Servicii consultanta post implementare CEAC		Pachet tipizate școlare – cutii arhivare cataloage

Altex Romania SRL	G & B Sanit Consult SRL
Dante Internațional SRL	Uniscan Grup Educational SRL
S.C. Construcții Utilitare Jiul SRL D	P.F.A. Marc Gheorghe
P.F.A Filcu Gheorghe	S.C. Maxibor G & C SRL
S.C. Diacom PrestCom SRL	S.C. Casoft SRL
S.C. Gimar Microtech SRL	S.C. Harrison Consulting Management SRL
S.C. General Electric Exim SRL	S.C. Tehnoinstalații SRL
S.C. Sting Market SRL	S.C. Tora Print SRL
C.M.I. Elixir Dr.Moraru Ana	
Dedeman SRL	Eurodidactica SRL
Callisto S.R.L	S.C. Mega Cubic R Prest SRL
Decis Impex SRL	Telekom România

### 6.3. Proiecte prin care a fost înnoită baza materială a școlii

#### *Proiect ROSE, la nivelul liceal*

Au fost achiziționate:

6 table SMART, care sunt folosite pentru îmbunătățirea rezultatelor la bacalaureat;

2 multifuncționale (1 monocrom, 1 color);

2 camere de videoconferință

1 baterie de teste pentru cabinetul psihologie, de consiliere și orientare școlară;

#### *Proiectul “Școala de acasă”*

#### *Proiectul “Educație în siguranță”*

#### *Proiect Școală după școală*

#### *Școala gimnazială nr. 1*

Nr. crt.	Programul aplicat	Nivelul de studiu	Număr tablete	Data distribuirii tabletelor (Data contractelor de comodat)
1	Programul național „Școala de acasă” (HG 370/2020)	gimnaziu	11	3. 12. 2020.
2	Programul național „Școala de acasă” (HG 370/2020)	gimnaziu	44	29.12.2020.
3	Programul național „Educația în siguranță” (HG 756/2020)	primar	12	07.01.2021.
		TOTAL:	67	
4	Organizația „Salvați copiii”	primar	36	mai - iunie 2020
5	Organizația „Salvați copiii”	gimnaziu	29	mai - iunie 2020
		TOTAL :	65	
		<b>Total tablete:</b>	<b>132</b>	

#### *Școala gimnazială nr. 2*

Nr. crt.	Programul aplicat	Nivelul de studiu	Număr tablete	Data distribuirii tabletelor (Data contractelor de comodat)
1	Programul național „Școala de acasă” (HG 370/2020)	gimnaziu	22	3. 12. 2020.
2	Programul național „Școala de acasă” (HG 370/2020)	gimnaziu	42	29.12.2020.
3	Programul național „Educația în siguranță” (HG 756/2020)	primar	18	07.01.2021.
		TOTAL:		
4	Organizația „Salvați copiii”	primar	0	mai - iunie 2020
5	Organizația „Salvați copiii”	gimnaziu	0	mai - iunie 2020
		TOTAL :	82	
		<b>Total tablete:</b>	<b>82</b>	

## 7. Realizarea activităților în perioade cu activități online

În anul școlar 2020-2021 activitățile de predare-învățare-evaluare s-au desfășurat în condițiile pandemiei cu SARS-Cov-2. Astfel, o parte dintre activitățile de predare-învățare-evaluare s-au desfășurat în mediul on-line. Toate procedurile și modurile de desfășurare ale activităților au fost modificate în funcție de actele normative care au apărut pe parcurs, cum ar fi:

Hotărâri ale Comitetului Național pentru Situații Speciale de Urgență

OMEC nr. 4135/21.04.2020 de aprobare a Instrucțiunii privind asigurarea continuității procesului de învățare la nivelul sistemului de învățământ preuniversitar;

Legea nr. 55/2020 privind unele măsuri pentru prevenirea și combaterea efectelor pandemiei de COVID-19;

Ordonanța de urgență a Guvernului nr. 70/2020, privind reglementarea unor măsuri, începând cu data de 15 mai 2020, în contextul situației epidemiologice determinate de răspândirea coronavirusului SARS-CoV-2, pentru prelungirea unor termene, pentru modificarea și completarea Legii nr. 227/2015 privind Codul fiscal, a Legii educației naționale nr. 1/2011, precum și a altor acte normative;

Hotărârea Guvernului nr. 394/2020 privind declararea stării de alertă și măsurile care se aplică pe durata acesteia, pentru prevenirea și combaterea efectelor pandemiei de COVID-19,

Hotărârea Guvernului nr. 24/2020 privind organizarea și funcționarea Ministerului Educației și Cercetării,

Plan de intervenție educațională pentru situația suspendării cursurilor pentru sistemul educațional din județul hunedoara, nr. 268/M/24.04.2020;

Ordinul nr. 4220/769/2020 pentru stabilirea unor măsuri de prevenire și combatere a îmbolnăvirilor cu SARS-CoV-2 în unitățile/instituțiile de învățământ;

Ordinul nr. 4249/2020 pentru modificarea și completarea Regulamentului-cadru de organizare și funcționare a unităților de învățământ preuniversitar, aprobat prin Ordinul ministrului educației naționale și cercetării științifice nr. 5.079/2016;

Note, situații, informări ale ISJ.

***Au fost elaborate documente care au reglementat activitățile unității noastre școlare, cum ar fi:***

Plan de acțiune comun pentru stabilirea unor măsuri de prevenire și combatere a îmbolnăvirilor cu SARS-CoV-2 la Liceul Teoretic MIRCEA ELIADE Lupeni, împreună cu Comitetul Local Pentru Situații de Urgență, nr. 590 /21.05.2020;

PO-C48. Desfășurarea activităților în unitatea de învățământ privind pregătirea sesiunilor de examen și încheierea situațiilor școlare, în contextul prevenirii și combaterii infectării cu SARS-CoV-2;

Planificări, programări, proceduri interne pentru desfășurarea tuturor activităților din cadrul unității noastre școlare.

***Au fost folosite următoarele platforme pentru învățare online:***

Adservio;  
Google Classroom;  
Geogebra;  
Khan Academy;  
Kahoot;  
Lecții virtuale.

***Au fost folosite următoarele canale de comunicare:***

google meet, zoom, e-mailuri personale, whatsapp, facebook

În perioada septembrie 2020-iunie 2021 s-au desfășurat activități de pregătirea examenelor naționale pentru elevii claselor a VIII-a și a XII-a la limba și literatura română, matematică, istorie, geografie, fizică, informatică.

În iunie-iulie s-au desfășurat la unitatea noastră școlară examene naționale: Bacalaureat, pentru unitatea noastră a fost centru de examen și Evaluare Națională la clasa a VIII-a, pentru care unitatea noastră a fost centru de evaluare, activitățile desfășurându-se la Școala Gimnazială nr. 2. Centrele de examen au fost pregătite foarte bine și examenele s-au desfășurat în condiții optime, chiar dacă trecem printr-o perioadă cu amenințări.

Pentru monitorizarea desfășurării activităților s-a folosit următoarea fișă de raportare săptămânală:

Data	Ora	Clasa	Număr elevi în clasă	Număr elevi prezenți	Profesor	Disciplina	Titlul activității	Platforma(e) folosită(e)	Material did. folosit

**Desfășurarea activităților în perioada cu activități online**

***S-a folosit platforma educațională G Suite for Education*** la nivelul întregii unități școlare.

Modul în care s-au desfășurat activitățile în format online se regăsește în rapoartele pe materii.



## 9. CONCLUZII. RECOMANDĂRI. DIRECȚII DE ACȚIUNE

În urma analizei activității din anul 2020-2021, pentru anul școlar 2021-2022 la Liceul Teoretic MIRCEA ELIADE Lupeni se fac următoarele recomandări pentru îmbunătățirea procesului instructiv-educativ, a condițiilor de lucru și a comunicării intra și interinstituțională pentru anul 2020-2021 în concordanță cu țintele și activitățile din PDI – ul unității pentru perioada 2021-2026.

**ȚINTA STRATEGICĂ: Îmbunătățirea calității procesului instructiv – educativ pentru sprijinirea performanței la elevi, prin formarea și dezvoltarea competențelor acestora, în spiritul educației incluzive și al valorilor democratice**

ACTIVITATEA I: Monitorizarea atentă a progresului în procesul instructiv-educativ

ACTIVITATEA II: Pregătirea evaluărilor naționale la clasele a II-a, a IV-a, a VI-a și a VIII-a, a XII-a, a admiterii în învățământul liceal, a bacalaureatului prin diverse programe de pregătire pentru creșterea performanței

Țintele pentru procentele de promovabilitate la examene naționale pentru 2022 sunt: la EN: 85 % și la BAC 95%.

**ȚINTA STRATEGICĂ: Optimizarea condițiilor de studiu și de siguranță necesare desfășurării unui învățământ de calitate**

ACTIVITATEA I: Asigurarea resurselor pentru începerea în bune condiții a anul școlar 2020-2021

ACTIVITATEA II: Proiectarea riguroasă și organizarea activității pentru anul școlar 2020-2021

ACTIVITATEA III: Menținerea în spațiul școlar a unui climat de siguranță fizică și psihică pentru elevi, personalul didactic și nedidactic prin îmbunătățirea permanentă a condițiilor materiale și prin securizarea perimetrelor școlare și asigurarea condițiilor pentru prevenirea îmbolnăvirii cu Covid 19,

ACTIVITATEA IV: Monitorizarea mișcării elevilor și frecvenței pe parcursul anului școlar; scăderea numărului de absențe motivate și nemotivate la nivelul fiecărui ciclu de studiu,

ACTIVITATEA V: Elaborarea platformei educaționale a unității școlare și a asigurării condițiilor materiale pentru ca școala să poată continua în orice scenariu în contextul pandemic.

**ȚINTA STRATEGICĂ: Diversificarea activităților educative în vederea promovării practicilor democratice și orientării elevilor spre realizarea în viața publică**

ACTIVITATEA I: Întărirea rolului Consiliului Școlar al Elevilor în viața școlii promovarea activităților extracurriculare, de voluntariat, a cluburilor și cercurilor pe discipline și interdisciplinare

ACTIVITATEA II: Crearea cadrului potrivit manifestării personalității elevilor și interiorizării valorilor morale;

ACTIVITATEA III: Aplicarea prevederilor codului etic pentru personalul didactic astfel încât să fie accentuat rolul profesorului- model pentru elevi

**ȚINTA STRATEGICĂ : Implementarea unui management responsabil la nivelul unității școlare pentru eficientizarea activității și adecvarea la nevoile exprimate de beneficiari**

ACTIVITATEA I: Îndeplinirea atribuțiilor manageriale la nivelul clasei și al școlii prin activități de dirigenție și consiliere corect proiectate și realizate în raport cu obiectivele

ACTIVITATEA II: Completarea Raportului anual de evaluare internă de către CEAC

ACTIVITATEA III: Realizarea, actualizarea procedurilor pe compartimente

**ȚINTA STRATEGICĂ: Dezvoltarea dimensiunii europene a școlii prin derularea de parteneriate la nivel local, național și european**

ACTIVITATEA I: Implicarea cadrelor didactice în programul Erasmus+, în special a cadrelor didactice de la Șc. Gim. nr.1 și liceu și continuarea programelor în contextul pandemiei Covid 19.

ACTIVITATEA II: Dezvoltarea relației cu comunitatea

ACTIVITATEA III: Extinderea și eficientizarea parteneriatelor, în special cu instituțiile locale;

ACTIVITATEA IV: Dezvoltarea unei relații mai bune Școală – familie printr-o mai bună comunicare și crearea catalogului electronic;

ACTIVITATEA V: Promovarea imaginii școlii în comunitate, promovarea bunelor practici la nivelul comunității și creșterea nivelului de mândrie pentru apartenența la instituția școlară.

## ANEXE

### 10. ACTIVITĂȚI PE COMISII DE LUCRU

Responsabilii comisiilor metodice au întocmit rapoarte anuale cu activitățile desfășurate în cadrul comisiilor, rezultatele elevilor pe clase/materii.

10.1. Catedra de limba și literatura română

10.2. Catedra de limbi moderne

10.3. Catedra de matematică și informatică

10.4. Catedra de științe

10.5. Catedra de științe sociale

10.6. Catedra de arte și tehnologii

10.7. Catedra de educație fizică și sport

10.8. Comisia preșcolari

10.9. Comisia claselor CP-II

10.10. Comisia claselor III-IV

Întocmit: septembrie 2021,

Director,  
Prof. Daniel IANOȘI

