



LICEUL TEORETIC „ MIRCEA ELIADE ” LUPENI

Adresa: str. Viitorului, nr. 20, mun. Lupeni 335600,

jud. Hunedoara, **tel./fax: 0254-560905;**

e-mail: ltlupeni@gmail.com, site: www.ltmeliade.ro



MINISTERUL EDUCAȚIEI

Nr. 1872 / 23.09.2022

RAPORT DE ACTIVITATE

- STAREA ȘI CALITATEA ÎNVĂȚĂMÂNTULUI -

pentru AN ȘCOLAR 2021 - 2022

Prezentat și aprobat în CA din data 29.09.2022

Prezentat și avizat în CP din data 11.10.2022

Prezentat și avizat în CRP din data 12.10.2022

*Director,
Prof. Ianoși Daniel*

RAPORT DE ACTIVITATE ȘI ANALIZĂ

- STAREA ȘI CALITATEA ÎNVĂȚĂMÂNTULUI - ÎN ANUL ȘCOLAR 2021 – 2022 la Liceul Teoretic *MIRCEA ELIADE* Lupeni

Prezentul raport de activitate a fost întocmit pe baza rapoartelor responsabililor de comisii metodice și comitetelor de lucru precum și în baza datelor statistice furnizate de compartimentul secretariat, referindu-se la perioada 1.09.2021- 31.08.2022.

Activitatea s-a desfășurat în baza prevederilor Planului managerial precum și a Planului de Activități elaborate pentru atingerea următoarelor obiective:

1. CURRICULUM

- Proiectare, analiză și diagnoză, organizarea compartimentelor pe criterii de eficiență;
- Aplicarea la clasă a prevederilor în vigoare ale Curriculumului Național (planuri cadru, planuri de învățământ, programe școlare, manuale școlare)
- Diversificarea metodelor de evaluare și standardizarea la nivelul unității și local a evaluării elevilor în context pandemic;
- Optimizarea ritmicității evaluării în context pandemic;
- Diversificarea modurilor de evaluare în context pandemic;
- Alegerea celor mai bune metode și strategii pentru optimizarea procesului de predare –învățare;
- Diversificarea și optimizarea strategiilor și metodelor de predare-învățare-evaluare în anul școlar 2021-2022;
- Analiza preferințelor elevilor pentru CDS;
- Armonizarea preferințelor elevilor pentru CDS-uri cu nevoile unității noastre și ale comunității;

2. RESURSE UMANE

- Susținerea și promovarea inițiativelor personale având ca scop creșterea calității educației oferite;
- Asigurarea condițiilor necesare pentru participarea cadrelor didactice la activitățile de formare continuă;
- Participarea cadrelor didactice la cursuri de formare;
- Respectarea Regulamentului de organizare și funcționare a unităților de învățământ preuniversitar apărut în perioada anterioară și a Regulamentului de funcționare a unității;
- Centrarea demersului educațional pe elev și menținerea rezultatelor școlare curente la un nivel ridicat;
- Promovabilitate mare la examenele naționale (evaluare națională, bacalaureat) și ocuparea primelor locuri în ierarhia județului în ceea ce privește promovabilitatea la examenele naționale ;
- Susținerea performanțelor școlare de nivel înalt, obținerea de premii la concursurile școlare. În anul școlar 2021-2022 s-au organizat olimpiade și concursurile școlare pe materii după o pauză de 2 ani;
- Elaborarea unui proiect al planului de încadrare respectând condițiile legale și cele specifice școlii. Încadrarea unității școlare cu personal didactic de predare calificat de foarte bună calitate, auxiliar și nedidactic;
- Desfășurarea procesului didactic la un nivel calitativ ridicat chiar și în cazul lecțiilor on-line; O mare parte dintre cadrele didactice au făcut față condițiilor de predare folosind platforme educaționale.

3. RESURSE MATERIALE

- Înnoirea fondului de carte din bibliotecile școlare;
- Aplicarea tuturor măsurilor legale privind activitățile de inventariere, recepție și casare;
- Păstrarea și întreținerea patrimoniului existent;
- Participarea unității școlare la programe naționale prin care a fost îmbunătățită, înnoită baza didactică: tablete, laptopuri, table inteligente, camere video, softuri, etc.
- Asigurarea condițiilor igienico-sanitare conform normativelor în vigoare;
- Asigurarea condițiilor materiale pentru rezultate eficiente în împiedicarea răspândirii Covid19.
- Asigurarea condițiilor materiale pentru funcționarea unității cu lecții în regim online;
- Înnoirea unei părți a mobilierului uzat;
- Îmbunătățirea condițiilor educaționale;
- Asigurarea condițiilor pentru siguranța maximă a elevilor și personalului școlii;
- Îmbunătățirea condițiilor de comunicare școală-familie-comunitate;

4. RESURSE FINANCIARE

- Acordarea burselor de performanță elevilor care au obținut rezultate bune la olimpiadele școlare și concursuri și a burselor de merit și de studiu elevilor cu rezultate bune la școală;
- Fundamentarea, angajarea, ordonanțarea, lichidarea și execuția bugetului conform prevederilor legale în domeniu;
- Creșterea veniturilor extrabugetare realizate prin închirieri, furnizări de servicii educaționale, sponsorizări, proiecte și contracte;
- Optimizarea utilizării resurselor financiare contextul bugetării per elev.

6. RELAȚIA ȘCOALĂ-COMUNITATE

- Optimizarea colaborării școală-părinți;
- Diversificarea modurilor de comunicare cu familia;
- Folosirea catalogului electronic;
- Stabilirea unui cadru organizatoric pentru colaborarea cu instituțiile descentralizate ale municipiului și județului, cu instituțiile de cultură și artă și cu ONG – urile;
- Diversificare metodelor de comunicare cu părinții în perioada cu școală online și pe parcursul întregului an școlar;
- Implicarea părinților în activitățile Liceului Teoretic “*Mircea Eliade*” Lupeni în condiții de siguranță;
- Asigurarea unei colaborări foarte bune cu Primăria, Consiliul local și alte instituții și organizații ale comunității locale;
- Încheierea unui număr optim de contracte de colaborare cu instituții, asociații, comunitate;
- Implicarea școlii în activitățile desfășurate de comunitate prin diferitele organisme din cadrul școlii : comisii educative, Consiliul Școlar al Elevilor, cercurile și cluburile unității, Clubul LEO și altele ;
- Promovarea unei imagini pozitive a școlii noastre în comunitate ;

1. PROMOVABILITATE – EFECTIVE PE CLASE

Nivel PREȘCOLAR

Nr crt	Clasa/ Profil-spec	Nivel	Dirig / învățător	Sala clasă / clădire	Nr copii început an șc. 21-22	Nr copii finalul an sc 21- 22	Nr copii inceput an scolar 22-23	Număr locuri libere /grupă
1	Grupa 1 MICA	preșcolar	MURĂȘAN MARIANA	S4/ Grădiniță	20	21	21	0
2	Grupa 2 MIJLOCIE	preșcolar	GAVRILĂ VIOLETA	S3/ Grădiniță	22	25	25	0
3	Grupa 3 MARE	preșcolar	PĂTRUȚOIU SIMONA	S2/ Grădiniță	25	26	22	0
4	Grupa 4 SM	preșcolar	MARTON EDITH	S1/ Grădiniță	8	9	10	0
TOTAL INVĂȚĂMÂNT PREȘCOLAR					75	81	78	0

Nivelul PRIMAR

Nr crt	Clasa/ Profil-spec	Nivel	Dirig / învățător	Sala clasă / clădire	Nr elevi început an șc 21-22	Nr elevi rămași iunie	Nr. elevi promovați iunie	Număr corigenți iunie	Nr elevi situație sc neîncheiat	Nr elevi prom iulie	Nr repetenți iulie	Plecați iulie-aug	Veniți iulie-aug	Nr elevi la început an șc 22-23	Nr. locuri libere/ clasă
1	CPA	primar	ROMAN RODICA	S3/sc.1	25	25	25	0	0	25	0	0	0	25	0
2	CPB	primar	MICLEA LIDIA	S18/sc.2	18	18	18	0	0	18	0	0	1	19	6
3	CPC	primar	BARON RALUCA	S19/sc.2	20	19	19	0	0	19	0	0	1	20	5
4	CPD	primar	URMĂ NICOLETA	S17/sc.2	17	16	16	0	0	16	0	0	0	16	9
5	I A	primar	BANĂ CAMELIA	S21/sc.2	21	21	21	0	0	21	0	1	0	20	5
6	I B	primar	MOCANU RODICA	S20/sc.2	20	21	21	0	0	21	0	2	1	20	5
7	I C	primar	ALBULESCU ZINA	S17/sc.2	18	18	18	0	0	18	0	1	0	17	8
8	I D	primar	POPA CAMELIA	S1/sc.1	27	27	26	0	1	24	1	0	0	24	0
9	II A	primar	DAN INGRID ARABELLA	S5/sc.1	30	29	27	0	2	25	2	2	1	26	0
10	II B	primar	SCUTARIU DANIELA	S21/sc.2	20	20	20	0	0	20	0	0	0	20	5
11	II C	primar	ȘTEFĂNESCU CAMELIA	S22/sc.2	21	20	20	0	0	20	0	0	1	21	4
12	III A	primar	MACARIE GEORGETA	S24/sc.2	23	22	22	0	0	22	0	0	2	24	1
13	III B	primar	BLAGA CRISTINA	S18/sc.2	17	17	17	0	0	17	0	1	1	19	6
14	III C	primar	DRĂGOI EUGENIA LENUȚA	S/sc.1	30	30	30	0	0	30	0	0	0	30	0
15	IV A	primar	DULEANȚU BOLOSIN LUMINIȚA	S6/sc.1	22	24	24	0	0	24	0	0	2	21	0
16	IV B	primar	BABANAȘ MIRELA	S21/sc.2	21	21	21	0	0	21	0	0	0	21	4
17	IV C	primar	TOPAC ANCUȚA	S18/sc.2	16	16	16	0	0	16	0	1	0	16	9
18	IV D	primar	ANGHELESCU CRISTINA	S19/sc.2	16	16	14	0	0	14	2	0	0	18	7
19	CP-IV SM	primar	ȘOACĂ ERIKA	S2/sc.1	8	7	7	0	0	7	0	1	0	8	9
20	I-II-III- IV Romani	primar	OPRIȘ LAURENȚIU	S12/sc.2	13	13	8	0	0	8	5	0	0	12	5
TOT	INV. PRIMAR				378	375	365	0	3	361	10	9	10	397	88

Nivelul GIMNAZIAL

Nr crt	Clasa/ Profil-spec	Nivel	Dirig / învățător	Sala clasă / clădire	Nr elevi început an șc 21-22	Nr elevi rămași iunie	Nr. elevi prom iunie	Număr corigenți iunie	Nr elevi sitație sc neîncheiat	Nr elevi prom iulie	Nr repetenți iulie	Plecați iulie- aug	Veniți iulie- aug	Nr elevi la început an șc 22-23	Nr. locuri libere/ clasă
1	V A	gimnazial	NICOLAESCU ALINA	S19/sc.2	20	21	20	1	0	20	1	0	0	23	6
2	V B	gimnazial	RUSU SEVASTIAN	S20/sc.2	20	20	18	0	0	18	2	0	0	22	7
3	V C	gimnazial	TEMELESCU ADRIAN	S9/sc.1	28	28	25	0	3	25	3	3	3	22	0
5	VI A	gimnazial	MUSCARI CORINA	S15/sc.1	17	19	17	0	2	17	2	0	2	18	0
6	VI B	gimnazial	LUKA MELINDA	S11/sc.1	17	15	13	1	1	14	1	2	0	20	0
7	VI C	gimnazial	MIRCEA EMANUELA	S26/sc.2	28	29	28	0	0	28	1	0	0	28	1
8	VI D	gimnazial	TRAICU GHEORGIȚA	S27/sc.2	27	27	26	0	0	26	1	1	1	28	1
9	VI E	gimnazial	MIRCEA ADRIAN	S21/sc.2	24	26	21	3	1	21	5	3	1	24	5
10	VII A	gimnazial	POPESCU ELENA	S14/sc.1	25	25	21	0	4	21	4	0	0	22	0
11	VII B	gimnazial	NEGURĂ STELA	S31/sc.2	30	30	28	2	0	28	2	0	0	30	0
12	VII C	gimnazial	PANĂ ANCA/BURLACU A	S30/sc.2	30	30	23	4	0	23	7	0	1	29	0
13	VII D	gimnazial	BERTEA CAMELIA	S7/sc.1	24	24	20	0	4	20	4	0	0	22	0
14	VIII A	gimnazial	VORAK CLAUDIA	S12/sc.1	19	19	19	0	0	19	0	0	0	27	
15	VIII B	gimnazial	NĂSĂLEAN IOAN LUCIAN	S13/sc.1	15	15	13	0	2	13	2	0	0	21	
16	VIII C	gimnazial	FRIGEA VASILICA	S21/sc.2	19	19	15	0	0	15	4	0	0	16	
17	VIII D	gimnazial	ȘTEFĂNESCU CODRIN	S23/sc.2	24	24	24	2	0	24	0	0	0	16	
18	VIII E	gimnazial	PONYORI NICOLAE	S22/sc.2	22	22	22	1	0	20	0	0	0		
19	V-VIII SM	gimnazial	MARTON ILDIKO	S4/sc.1	6	6	6	0	0	6	0	0	0	8	
INV. TOT GIMNAZIAL					395	393	353	14	17	352	39	9	8	368	20

Nivelul LICEAL

Nr crt	Clasa/ Profil-spec	Nivel	Dirig / învățător	Sala clasă / clădire	Nr elevi început an șc 21-22	Nr elevi rămași iunie	Nr. elevi promovați iunie	Număr corigenți iunie	Nr elevi situație sc neîncheiat	Nr elevi promovați iulie	Nr repetenți iulie	Plecați iulie- aug	Veniți iulie- aug	Nr elevi la început an șc 22-23	Nr. locuri libere/ clasă
1	IX A Real-Mlen	liceal	FAUR ERSZEBET	S16/liceu	26	26	26	0	0	26	0	0	0	26	4
2	IX B Real-SN	liceal	CERNAIANU MIMI	S7/liceu	26	26	26	0	0	26	0	3	1	24	6
3	IX D Uman-SS	liceal	BECZUK CRISTINA	S6/liceu	29	29	29	0	0	29	0	0	1	30	0
4	X A Real-Mlen	liceal	CHELARU CORINA	S3/liceu	28	27	27	0	0	27	0	3	0	24	6
5	X B Real-SN	liceal	ONICĂ AURORA	S13/liceu	30	31	31	0	0	31	0	0	1	32	0
6	X D Uman-SS	liceal	URSU CRISTINA	S2/liceu	31	31	31	0	0	31	0	0	1	32	0
7	XIA Real-Mlen	liceal	HAMZ ANCA	S14/liceu	26	27	27	0	0	27	0	0	0	27	3
8	XI B Real-SN	liceal	STANC ANA	S10/liceu	32	31	31	0	0	31	0	0	0	31	0
9	XI C Real-SN	liceal	RAPA MIHAELA	S8 /liceu	30	29	28	1	0	29	0	0	0	29	1
10	XI D Uman-SS	liceal	PINTEA CRINA	S5/liceu	29	30	29	1	0	30	0	1	0	29	1
11	XII A Real-Mlen	liceal	HUMIȚĂ VASILE	S4/liceu	23	23	23	0	0	23	0	0		26	
12	XII B Real-SN	liceal	VLAIC RALUCA	S17/liceu	23	23	22	0	0	22	1	0		26	
13	XII C Real-SN	liceal	TOMUȘ VLADIMIR	S15/liceu	28	28	27	0	1	27	1	0		26	
14	XII D Uman-SS	liceal	ANDRA-UDREA CAMELIA	S9/liceu	30	30	30	0	0	30	0	0		27	
TOT	INV LICEAL	liceal			391	391	387	2	1	389	2	7	4	389	21

A doua șansă septembrie 2022

ADS	Nr elevi început an șc 21-22	Nr elevi rămași iunie	Nr. elevi promovați iunie	Număr corigenți iunie	Nr elevi situație sc neîncheiat	Nr elevi promovați iulie	Nr elevi repetenți iulie	Plecați iulie-aug	Veniți iulie-aug	Nr elevi la început an șc 22-23
PRIMAR	24	24	16	0	8	0	8	0	0	26
AN1	22	22	9	0	12	1	12	0	0	17
AN2	12	12	5	0	6	1	6	0	0	17
AN3	14	14	12	2	2	0	2	0	0	9
AN4	6	6	4	0	1	1	1	0	0	13
TOTAL ADS	78	78	46	2	29	3	29	0	0	82

TOTAL UNITATE ȘCOLARĂ

ADS	Nr elevi început an șc 21-22	Nr elevi rămași iunie	Nr. elevi promovați iunie	Număr corigenți iunie	Nr elevi situație sc neîncheiat	Nr elevi promovați iulie	Nr elevi repetenți iulie	Plecați iulie-aug	Veniți iulie-aug	Nr elevi la început an șc 22-23	Nr. locuri libere/ clasă
PREȘCOLAR	75	81	81	0	0	81	0	0	0	78	7
PRIMAR	378	375	365	0	3	361	10	9	10	397	88
GIMNAZIU	395	393	353	14	17	352	39	9	8	368	20
ADS	78	78	46	2	29	3	29	0	0	82	0
LICEU	391	391	387	2	1	389	2	7	4	389	21
TOTAL UNITATE	1317	1318	1232	18	50	1186	80	25	22	1314	136

2. STAREA DISCIPLINARĂ – elevi

NIVEL PRIMAR

Nr crt	Clasa/ Profil-spec	Nivel	Dirig / învățător	Sala clasă / clădire	Număr elevi început an șc. 21-22	Număr medii purtare 7,00-9,99	Număr medii purtare sub 7	Număr absențe motivate	Număr absențe nemotivate	Număr total absențe	Nr absente / elev	Număr sancțiuni	Nr. repetenți	Nr elevi cu med scazuta la purtare
1	CPA	primar	ROMAN RODICA	S3/sc.1	25	0	0	1279	362	1641	66,00	0	0	0
2	CPB	primar	MICLEA LIDIA	S18/sc.2	18	0	0	140	0	140	7,78	0	0	0
3	CPC	primar	BARON RALUCA	S19/sc.2	20	0	0	477	0	477	23,85	0	0	0
4	CPD	primar	URMĂ NICOLETA	S17/sc.2	17	0	0	1241	10	1251	73,59	0	0	0
5	I A	primar	BANĂ CAMELIA	S21/sc.2	21	0	0	370	0	370	17,62	0	0	0
6	I B	primar	MOCANU RODICA	S20/sc.2	20	0	0	607	12	619	30,95	0	0	0
7	I C	primar	ALBULESCU ZINA	S17/sc.2	18	0	0	689	14	703	39,06	0	0	0
8	I D	primar	POPA CAMELIA	S1/sc.1	27	2	2	962	1176	2138	79,00	0	1	4
9	II A	primar	DAN INGRID ARABELLA	S5/sc.1	30	0	2	1142	552	1694	56,00	0	2	2
10	II B	primar	SCUTARIU DANIELA	S21/sc.2	20	0	0	418	0	418	20,90	0	0	0
11	II C	primar	ȘTEFĂNESCU CAMELIA	S22/sc.2	21	0	0	489	62	551	26,24	0	0	0
12	III A	primar	MACARIE GEORGETA	S24/sc.2	23	0	0	472	0	472	20,52	0	0	0
13	III B	primar	BLAGA CRISTINA	S18/sc.2	17	0	0	306	141	447	26,29	0	0	0
14	III C	primar	DRĂGOI EUGENIA LENUȚA	S/sc.1	30	0	0	943	24	967	32,00	0	0	0
15	IV A	primar	DULEANȚU BOLOSIN LUMINIȚA	S6/sc.1	22	1	0	372	423	795	36,00	0	0	1
16	IV B	primar	BABANAȘ CAMELIA	S21/sc.2	21	0	0	213	0	213	10,14	0	0	0
17	IV C	primar	TOPAC ANCUȚA	S18/sc.2	16	0	0	615	102	717	44,81	0	0	0
18	IV D	primar	ANGHELESCU CRISTINA	S19/sc.2	16	0	2	867	974	1841	115,06	0	2	2
19	CP-IV SM	primar	ȘOACĂ ERIKA	S2/sc.1	7	0	0	266	322	588	84,00	0	0	0
20	I-II-III- IV Romani	primar	OPRIȘ LAURENȚIU	S12/sc.2	13	1	5	565	2732	3297	253,62	0	5	0
	TOTAL INV.	GIMN			402	4	11	11014	6544	17698	16,28	0	10	9

Nivelul GIMNAZIAL

Nr crt	Clasa/ Profil-spec	Nivel	Dirig / învățător	Sala clasă / clădire	Număr elevi început an șc. 21-22	Număr medii purtare 7,00-9,99	Număr medii purtare sub 7	Număr absențe motivate	Număr absențe nemotivate	Număr total absențe	Nr absente / elev	Număr sancțiuni	Nr. repetenți	Nr elevi cu med scazuta la purtare
1	V A	gimnazial	NICOLAESCU ALINA	S19/sc.2	20	2	1	525	591	1116	55,80	2	0	3
2	V B	gimnazial	RUSU SEVASTIAN	S20/sc.2	20	0	2	1191	692	1883	94,15	0	0	2
3	V C	gimnazial	TEMELESCU ADRIAN	S9/sc.1	28	5	3	1383	1955	3338	119,00	0	3	8
5	VI A	gimnazial	MUSCARI CORINA	S15/sc.1	17	2	2	795	1298	2093	123,00	0	2	4
6	VI B	gimnazial	LUKA MELINDA	S11/sc.1	17	4	1	1116	1031	2147	126,00	2	1	5
7	VI C	gimnazial	MIRCEA EMANUELA	S26/sc.2	28	3		413	172	585	20,89	0	0	3
8	VI D	gimnazial	TRAICU GHEORGHITA	S27/sc.2	27		1	339	208	547	20,26	0	0	1
9	VI E	gimnazial	MIRCEA ADRIAN	S21/sc.2	24	7	7	1320	2986	4306	179,42	0	4	14
10	VII A	gimnazial	POPESCU ELENA	S14/sc.1	25	6	4	792	2642	3434	137	0	4	10
11	VII B	gimnazial	NEGURĂ STELA	S31/sc.2	30	3	2	1067	1635	2702	90,07	0	2	5
12	VII C	gimnazial	PANĂ ANCA	S30/sc.2	30	6	11	3074	5198	8272	275,73	8	4	17
13	VII D	gimnazial	BERTEA CAMELIA	S7/sc.1	24	8	5	2122	2988	5110	213,00	4	0	13
14	VIII A	gimnazial	VORAK CLAUDIA	S12/sc.1	19	5	1	1458	527	1985	104,00	0	0	6
15	VIII B	gimnazial	NĂSĂLEAN IOAN LUCIAN	S13/sc.1	15	5	2	1869	1607	3476	231,00	0	2	7
16	VIII C	gimnazial	FRIGEA VASILICA	S21/sc.2	19	5	5	1658	3437	5095	268,16	1	0	10
17	VIII D	gimnazial	ȘTEFĂNESCU CODRIN	S23/sc.2	24	5		1135	458	1593	66,38	1	2	5
18	VIII E	gimnazial	PONYORI NICOLAE	S22/sc.2	22	1	2	441	1461	1902	86,45	0	1	3
19	V-VIII SM	gimnazial	MARTON ILDIKO	S4/sc.1	6	0	0	164	11	175	29	0	0	0
	TOTAL INV.	GIMNAZIAL			395	67	49	20862	28897	49759	73,16	18	25	116

Nivelul LICEAL

Nr crt	Clasa/ Profil-spec	Nivel	Dirig / învățător	Sala clasă / clădire	Număr elevi început an șc. 21-22	Număr medi purtare 7,00- 9,99	Număr medii purtare sub 7	Număr absențe motivate	Număr absențe nemotivate	Număr total absențe	Nr absente / elev	Număr sanțiuni	Nr. repetenți	Nr elevi cu med scazuta la purtare
1	IX A Real-Mlen	liceal	FAUR ERSZEBET	S16/liceu	26	0	0	740	74	814	31,31	0	0	0
2	IX B Real-SN	liceal	CERNAIANU MIMI	S7/liceu	26	1	0	700	52	752	28,92	1	0	1
3	IX D Uman-SS	liceal	BECZUK CRISTINA	S6/liceu	29	0	0	475	153	628	21,66	0	0	0
4	X A Real-Mlen	liceal	CHELARU CORINA	S3/liceu	28	0	0	1271	188	1459	52,11	0	0	0
5	X B Real-SN	liceal	ONICĂ AURORA	S13/liceu	30	0	0	782	72	854	28,47	0	0	0
6	X D Uman-SS	liceal	URSU CRISTINA	S2/liceu	31	1	0	1405	194	1599	51,58	0	0	1
7	XIA Real-Mlen	liceal	HAMZ ANCA	S14/liceu	26	0	0	1117	46	1163	44,73	0	0	0
8	XI B Real-SN	liceal	STANC ANA	S10/liceu	32	1	0	1718	129	1847	57,72	1	0	1
9	XI C Real-SN	liceal	RAPA MIHAELA	S8 /liceu	30	2	0	1637	98	1735	57,83	2	0	2
10	XI D Uman-SS	liceal	PINTEA CRINA	S5/liceu	29	3	0	1588	442	2030	70,00	3	0	3
11	XII A Real-Mlen	liceal	HUMIȚĂ VASILE	S4/liceu	23	1	0	1579	137	1716	74,61	1	0	1
12	XII B Real-SN	liceal	VLAIC RALUCA	S17/liceu	23	1	0	1819	413	2232	97,04	0	1	1
13	XII C Real-SN	liceal	TOMUȘ VLADIMIR	S15/liceu	28	2	1	2183	452	2635	94,11	2	1	3
14	XII D Uman-SS	liceal	ANDRA-UDREA CAMELIA	S9/liceu	30	1	0	1198	301	1499	49,97	0	0	1
TOT INV LICEAL liceal					391	13	1	18212	2751	20963	53,61	10	2	14

A Doua Șansă

ADS	Număr elevi început an șc. 21-22	Număr medi purtare 7,00-9,99	Număr medii purtare sub 7	Număr absențe motivate	Număr absențe nemotivate	Număr total absențe	Nr absente / elev	Număr sancțiuni	Nr. repetenți	Nr elevi cu med scazuta la purtare
PRIMAR	22	0	0	202	39	241	11	0	13	0
AN1	17	0	0	49	2964	3013	177	0	11	0
AN2	17	5	0	132	2552	2684	158	0	10	5
AN3	9	7	0	147	1099	1246	138	0	1	7
AN4	13	3	3	726	832	1558	119	0	3	6
TOTAL ADS	78	15	3	1256	7486	8742	112,08	0	38	18

STAREA DISCIPLINARĂ PE UNITATE

2021-2022

UNITATE	Număr elevi început an șc. 21-22	Număr medii purtare 7,00-9,99	Număr medii purtare sub 7	Număr absențe motivate	Număr absențe nemotivate	Număr total absențe	Nr absente / elev	Număr sancțiuni	Nr. repetenți	Nr elevi cu med scăzuta la purtare
PRIMAR	402	4	11	11014	6544,00	17698	44,02	0	10	9
GIMNAZIU	395	67	49	20862	28897	49759	125,97	18	25	116
ADS	78	15	3	1256	7486	8742	112,08	0	38	18
LICEU	391	13	1	18212	2751	20963	53,61	10	2	14
TOTAL UNITATE	1266	99	64	51344	45678	97162	76,75	28	75	157

Evoluții stare disciplinară 2016-2022

Număr total de absențe

NR	Număr absențe total / elev	Număr absențe total / elev	Număr absențe total / elev	Număr absențe total / elev
NIVEL / AN	PRIMAR	GIMNAZIAL	LICEAL	TOTAL UNITATE
2016-2017	20,84	76,7	59,27	52,54
2018	21,09	67,08	61,95	48,79
2019	22,74	48,75	64,64	45,21
2020	30,05	60,62	49,88	46,01
2021	36,99	97,92	33,32	56,02
2021-2022	44,02	125,97	53,61	76,75

Număr absențe nemotivate / elev

NR	Număr absențe nemotivate / elev	Număr absențe nemotivate / elev	Număr absențe nemotivate / elev	Număr absențe nemotivate / elev
NIVEL / AN	PRIMAR	GIMNAZIAL	LICEAL	TOTAL UNITATE
2016-2017	6,22	40,57	13,58	20,34
2017-2018	7,26	34,93	9,75	16,56
2018-2019	8,18	22,7	9,98	13,29
2019-2020	13,76	26,82	6,27	15,98
2020-2021	15,27	51,12	7,19	24,39
2021-2022	16,27	73,15	7,03	32,14

Evoluția numărului de absențe nemotivate / elev 2016-2022

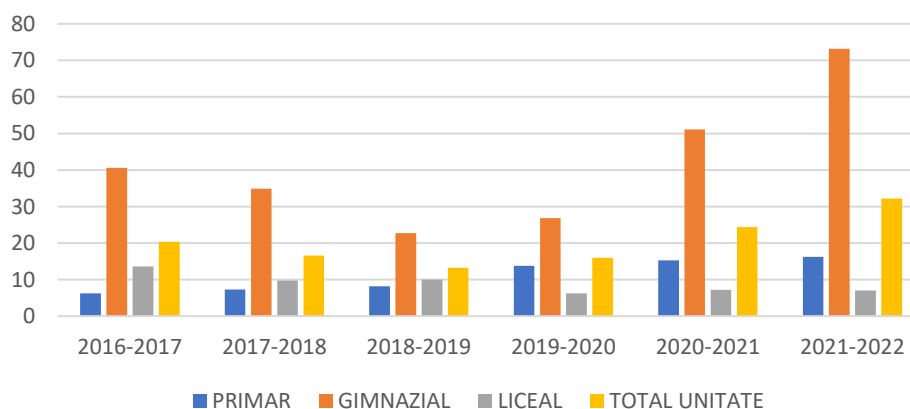

Număr sancțiuni

NR.	Număr sancțiuni	Număr sancțiuni	Număr sancțiuni	Număr sancțiuni
NIVEL / AN	PRIMAR	GIMNAZIAL	LICEAL	TOTAL UNITATE
2016-2017	11	32	141	184
2017-2018	2	55	139	196
2018-2019	9	90	34	133
2019-2020	0	3	31	34
2020-2021	0	28	25	53
2021-2022	0	18	10	28

Număr repetenți

NR	Număr repetenți	Număr repetenți	Număr repetenți	Număr repetenți
NIVEL / AN	PRIMAR	GIMNAZIAL	LICEAL	TOTAL UNITATE
2016-2017	6	33	8	47
2017-2018	3	37	2	42
2018-2019	9	23	10	42
2019-2020	5	18	0	23
2020-2021	3	27	1	31
2021-2022	10	25	2	37

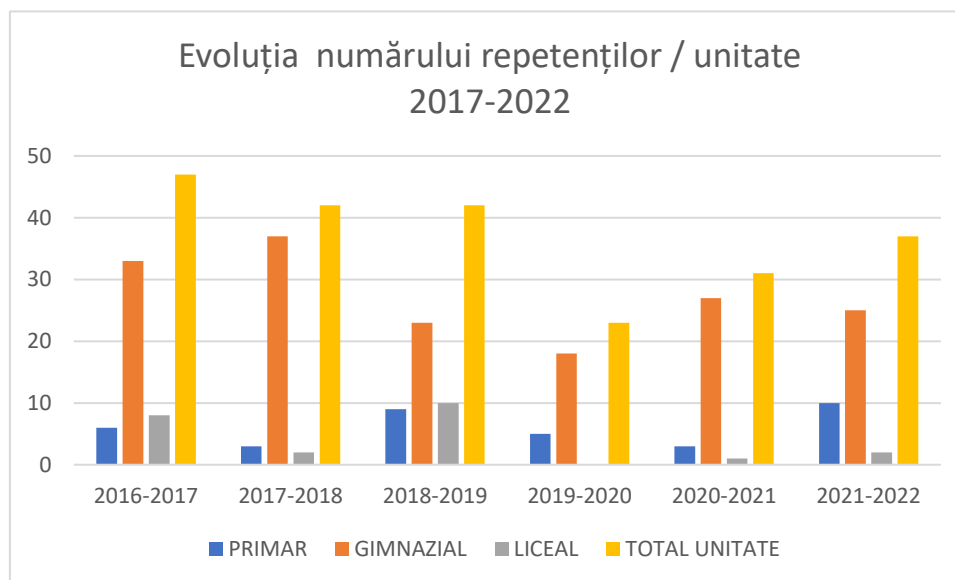

Număr note scăzute la purtare

NR	Număr calificative scăzute la purtare	Număr note scăzute la purtare	Număr note scăzute la purtare	Număr note scăzute la purtare	PROCENT %
NIVEL / AN	PRIMAR	GIMNAZIAL	LICEAL	TOTAL UNITATE	
2016-2017	21	100	56	177	12,09%
2017-2018	12	79	43	134	9,71%
2018-2019	29	87	43	159	11,87%
2019-2020	16	59	23	113	8%
2020-2021	9	99	19	127	10,30%
2021-2022	9	116	14	139	11,70%

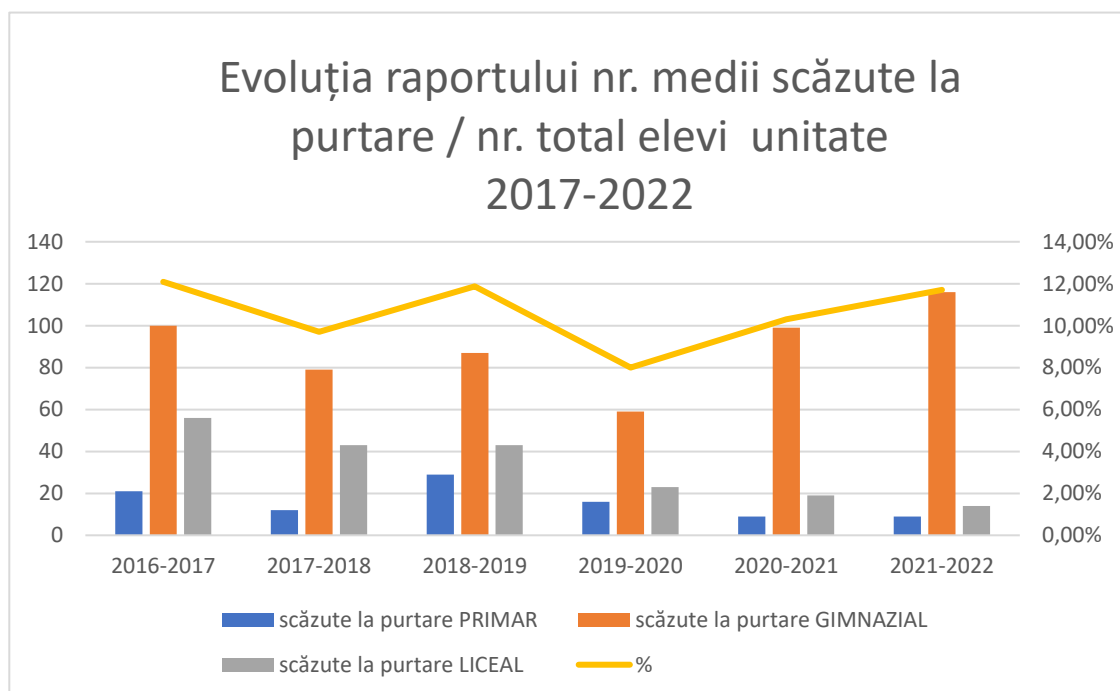

Concluzii

Cauza principală a creșterii numărului de absențe / elev, în special la nivelul gimnazial și a creșterii numărului de sancțiuni o reprezintă migrația masivă a părinților în străinătate, astfel că în ultimii 6 ani foarte mulți copii au rămas în grija bunicilor sau a altor persoane, care au o atitudine negativă față de școală sau sunt nepăsători față de problemele elevilor. Se impun programe de apropiere a familiei față de școală, astfel că împreună cu psihologii școlari, diriginții și familiile să reducem absenteismul. Demersul poate fi realizat, în contextul actual, prin mijloace moderne de comunicare. De asemenea se impune o corectă monitorizare și aplicare a procedurii privind reducerea absenteismului de către fiecare cadru didactic din unitatea școlară, în special de către învățătorii la învățământul primar și de către profesorii diriginți la învățământul gimnazial și liceal. Se remarcă tendința de creștere a numărului de absențe, în special la nivelul gimnazial. Se impune derularea unui program pentru limitarea fenomenului. Începând cu anul școlar 2022-2023 unitatea școlară derulează PNRAS.

Anii școlari 2020-2021 și 2021-2022 au fost ani atipici deoarece o parte dintre activitățile de predare-învățare-evaluare au fost desfășurate on-line ceea ce impunea un comportament diferit al elevilor și al cadrelor didactice.

3. REZULTATELE ELEVILOR

A. Rezultate la examene naționale, 2022

Rezultatele la Evaluare Națională, clasa a VIII-a, 2022

Școala	Nr elevi înscriși	Medii între	pe discipline		Nr medii între	Procent promovabilitate	Lb Maghiară
			limba română	matematică			
Șc. Gim. Nr. 1	INSCRIȘI 28	'1,00-1,99	1	1	1	66,66%	0
		'2,00-2,99	2	2	2		0
		'3,00-3,99	2	5	3		0
		'4,00-4,99	4	4	3		0
		'5,00-5,99	2	7	6		0
	PREZENȚI 27	'6,00-6,99	7	3	5		0
		'7,00-7,99	5	2	4		0
		'8,00-8,99	4	3	3		0
		'9,00-9,99	1	0	0		0
		'10	0	0	0		0
TOTAL ȘC. 1		PESTE 5	19	15	18		0
Șc. Gim. Nr. 2	INSCRIȘI 56	'1,00-1,99	0	0	0	80,00%	
		'2,00-2,99	3	1	0		
		'3,00-3,99	4	2	5		
		'4,00-4,99	1	13	6		
		'5,00-5,99	14	20	16		
	PREZENȚI 55	'6,00-6,99	9	8	12		
		'7,00-7,99	12	4	6		
		'8,00-8,99	8	7	4		
		'9,00-9,99	5	0	6		
		'10	0	0	0		
TOTAL SC. 2		PESTE 5	48	39	44		
TOTAL	INSCRIȘI 84	'1,00-1,99	1	1	1	75,60%	
		'2,00-2,99	5	3	2		
		'3,00-3,99	6	7	8		
		'4,00-4,99	5	17	9		
		'5,00-5,99	16	27	22		
	PREZENȚI 82	'6,00-6,99	16	11	17		
		'7,00-7,99	17	6	10		
		'8,00-8,99	12	10	7		
		'9,00-9,99	6	0	6		
		'10	0	0	0		
TOTAL PESTE 5			67	54	62		

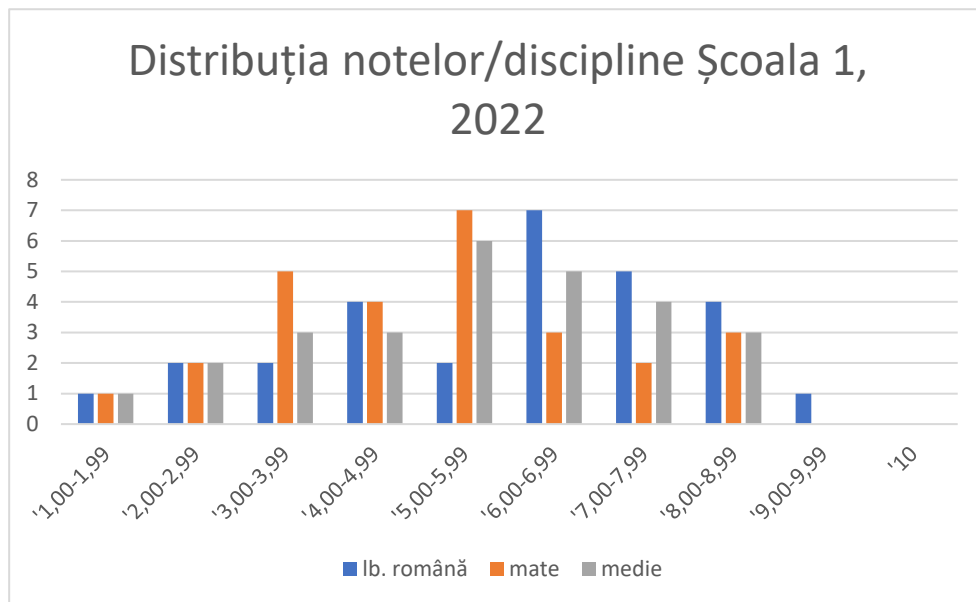

Grafic Evaluare Națională, Șc. Gim. Nr. 1, 2022

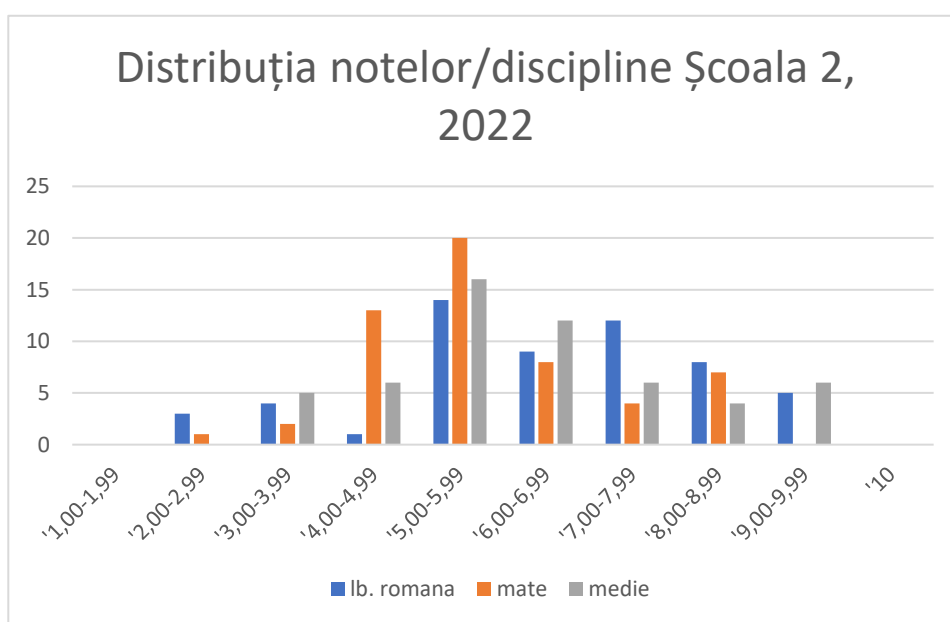

Grafic Evaluare Națională, Șc. Gim. Nr. 2

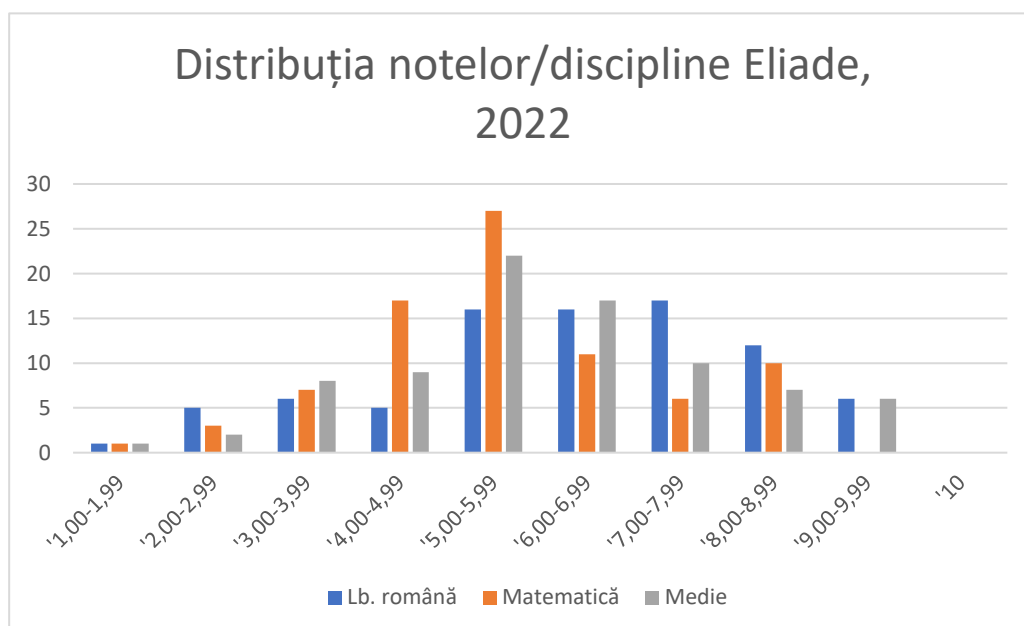

Grafic Evaluare Națională, unitate Eliade

Evoluția mediilor și a procentului de promovabilitate la Evaluarea Națională pentru perioada 2017-2022

Evoluția în perioada 2017-2022 pentru Școala Gimnazială nr. 1

Evoluție Școala Gim nr.1				
Scoala1	Medie	Lb. Rom	Mate	Nr. el
Anul 2017	76,3	94,7	55,2	38
Anul 2018	59,3	88,9	37	27
Anul 2019	76	84	64	25
Anul 2020	36	54,5	27,3	33
Anul 2021	44	72	40	25
Anul 2022	66,66	67,85	53,57	28

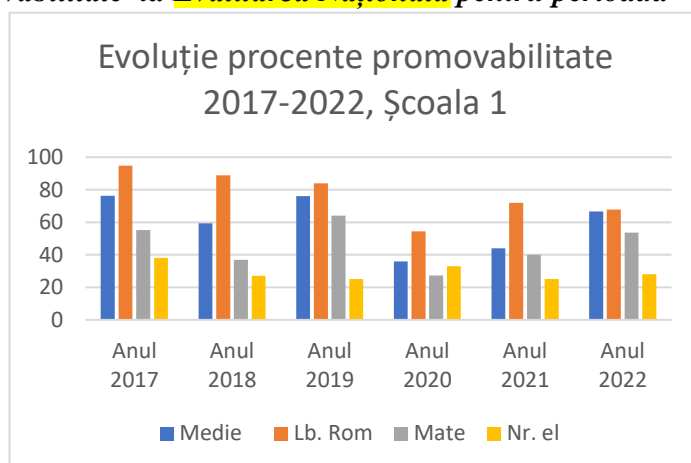

Evoluția în perioada 2017-2021 pentru Școala Gimnazială nr. 2

Evoluție Școala Gim nr.2				
Școala2	Medie	Lb. Rom	Mate	Nr. el
Anul 2017	84,3	92,1	65,6	64
Anul 2018	79	86,1	62,8	43
Anul 2019	81,3	83,6	68,7	67
Anul 2020	54,7	66	52,8	53
Anul 2021	51,1	68,1	40,4	47
Anul 2022	80	85,71	69,64	56

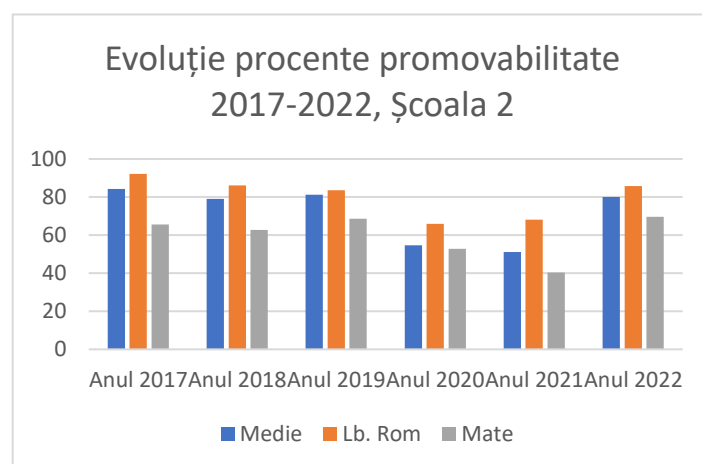

Evoluția în perioada 2017-2022 pentru unitatea școlară nivel gimnazial-Evaluare Națională

Anul	Nr elevi	Procent promov	Note între '1-1,99	Note între '2-2,99	Note între '3-3,99	Note între '4-4,99	Note între '5-5,99	Note între '6-6,99	Note între '7-7,99	Note între '8-8,99	Note între '9-9,99	Nota '10	Media
2017	102	81,30%	0	1	6	12	16	21	23	18	5	0	6,62
2018	70	72,50%	0	2	3	14	12	16	14	7	1	0	6,04
2019	92	79,77	3	2	7	6	16	22	14	14	5	0	6,13
2020	85	48,23	9	10	11	14	6	9	10	11	5	0	5,26
2021	72	48,61	1	6	10	17	8	10	10	5	2	0	5,11
Anul 2022	84	75,6	1	2	8	9	22	17	10	7	6	0	5,52

Evoluția procentului de promovabilitate la Evaluarea Națională pe perioada 2017-2022

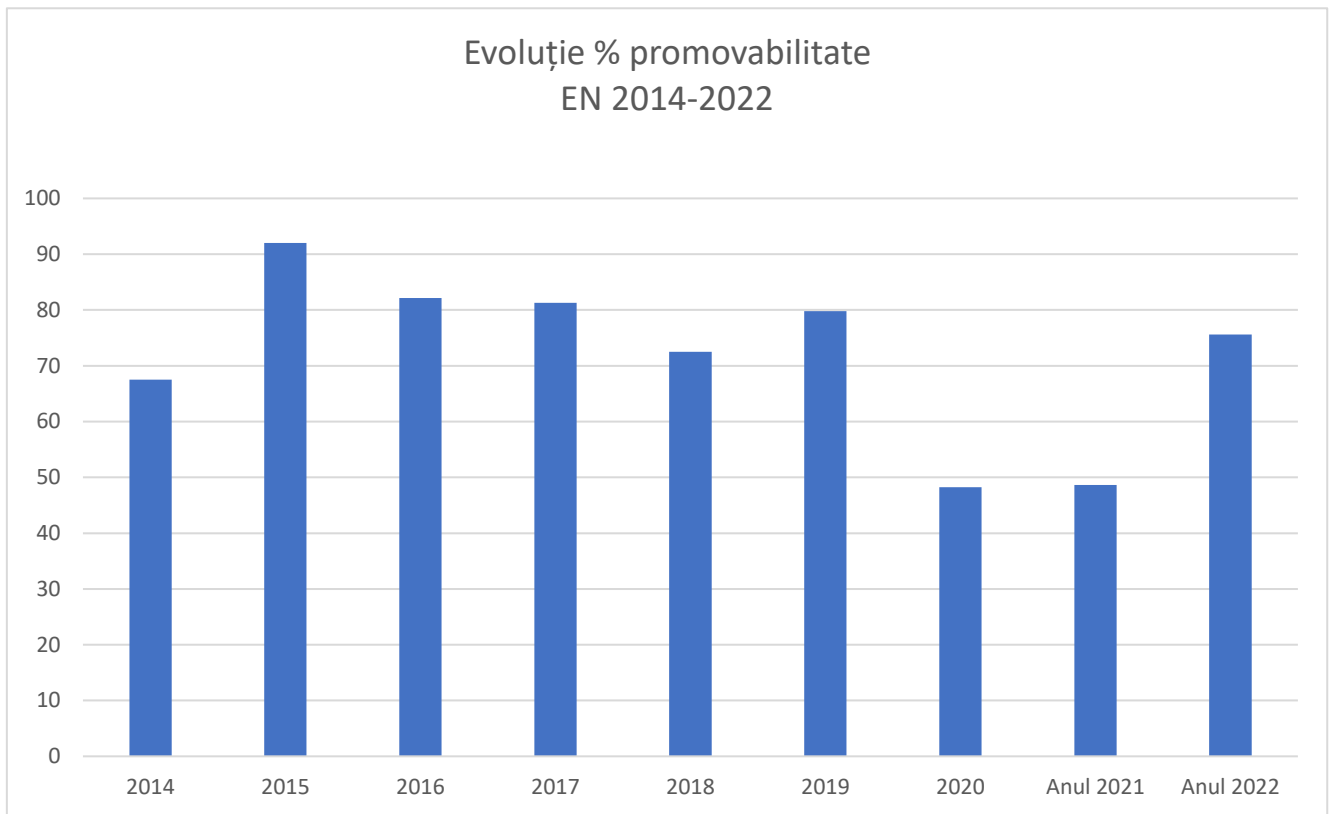

Rezultatele la Bacalaureat, 2022

Sesiunea iunie-iulie

Sesiunea	Nr elevi înscriși	Nr admiși	Medii între	Număr elevi	Număr elevi respinși	Număr elevi reprezentați
iunie-iulie serie curentă	101	82	'6,00-6,99	17	18	1
			'7,00-7,99	16		
			'8,00-8,99	30		
			'9,00-9,99	19		
			'10	0		
iunie-iulie serii anterioare	13	7	'6,00-6,99	7	4	2
			'7,00-7,99			
			'8,00-8,99			
			'9,00-9,99			
			'10			
iunie-iulie total	114	89	'6,00-6,99	24	22	3
			'7,00-7,99	16		
			'8,00-8,99	30		
			'9,00-9,99	19		
			'10	0		

Procent de promovabilitate iunie-iulie:	SERIE CURENTĂ	82 %
	SERII ANTERIOARE	36,36 %
	TOTAL	80,18 %

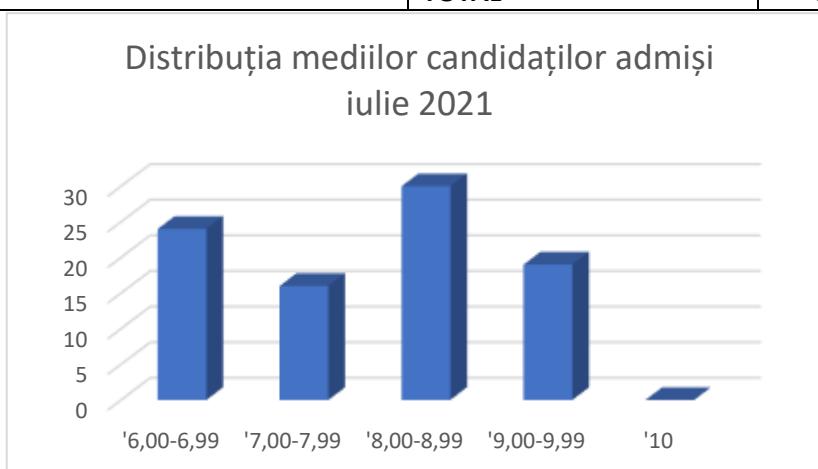

Distribuția elevilor admiși pe medii, seria curentă, sesiunea iunie-iulie (sus), resp. august (jos)

Sesiunea august-septembrie 2022

Sesiunea	Nr elevi înscriși	Nr admiși	Medii între	Număr elevi	Număr elevi respinși	Număr elevi reprezentați
august serie curentă	13	5	'6,00-6,99	4	7	1
			'7,00-7,99	1		
			'8,00-8,99			
			'9,00-9,99			
			'10			
august serii anterioare	8	4	'6,00-6,99	4	3	1
			'7,00-7,99			
			'8,00-8,99			
			'9,00-9,99			
			'10			
august total	21	9	'6,00-6,99	8	10	2
			'7,00-7,99	1		
			'8,00-8,99			
			'9,00-9,99			
			'10			

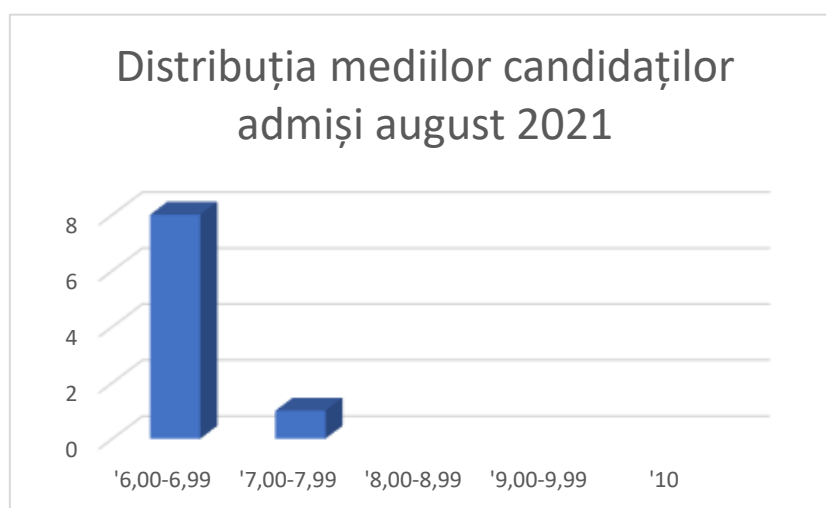

Procent de promovabilitate august:	SERIE CURENTĂ	58,33	%
	SERII ANTERIOARE	42,85	%
	TOTAL	52,26	%

Procent de promovabilitate ANUAL SERIE CURENTĂ 87,00%

Evoluția notelor pe materii, iulie serie curentă

	Lb. și lit. română	Matematică	Istorie	Anatomie	Geografie	Logica	Informatică	Fizica	Psih
Nr elevi înscriși	101	72	29	69	21	2	2	1	6
Nr elevi admiși	98	58	28	68	21	2	2	1	6
	Lb. și lit. română	Matematică	Istorie	Anatomie	Geografie	Logica	Informatică	Fizică	Psih
Note între 5,00-5,99	20	12	4	5	1	0	0	0	0
Note între 6,00-6,99	21	10	4	7	0	1	0	0	0
Note între 7,00-7,99	15	9	3	11	3	0	0	0	2
Note între 8,00-8,99	21	18	7	11	3	1	1	0	1
Note între 9,00-9,99	21	8	6	28	11	0	1	1	3
Note 10	0	1	4	6	3	0	0	0	0

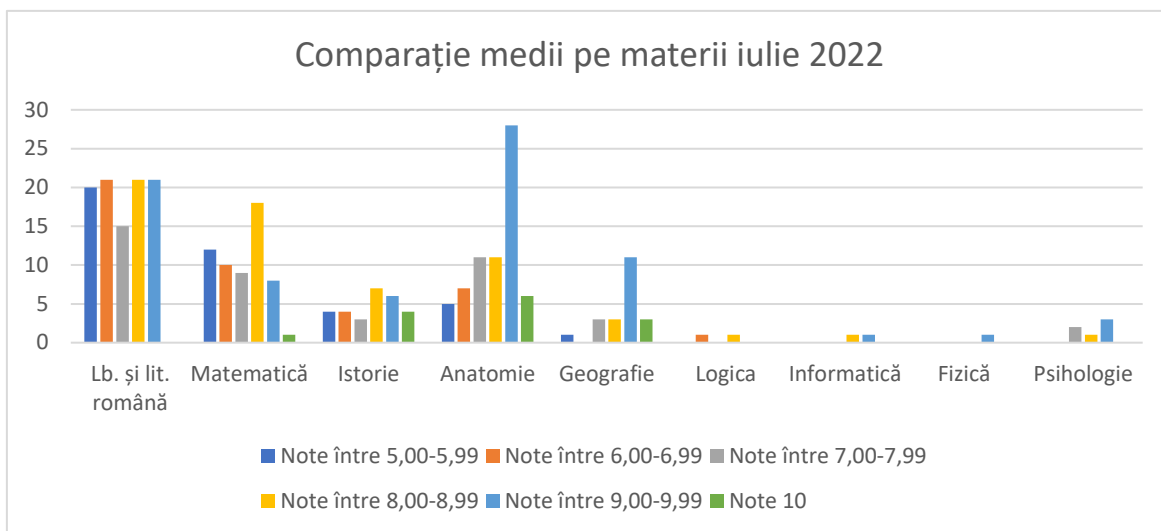

Repartiția procentelor elevilor reușiți la bacalaureat / materii, iulie 2022

Materia	Procent %	Nr înscriși	Nr reușiți	Procent
Lb. și lit. română	97,0	101	98	97,03%
Matematică	80,6	72	58	80,56%
Istorie	96,6	29	28	96,55%
Anatomie	98,6	69	68	98,55%
Geografie	100,0	21	21	100,00%
Logica	100,0	2	2	100,00%
Informatica	100,0	2	2	100,00%
Fizica	100	1	1	100,00%
Psihologie	100	6	6	100,00%

Evoluția notelor pe materii, august serie curentă

Materia	Lb. și lit. română	Matematică	Istorie	Anatomie	Geografie	Fizică	Info	Logică	Psihologie
Nr elevi înscriși	3	11	1	2	0	0	0	0	0
Nr elevi admiși	1	3	1	1	0	0	0	0	0
%									
Note între 5,00-5,99	1	2	0	0	0	0	0	0	0
Note între 6,00-6,99	0	0	0	1	0	0	0	0	0
Note între 7,00-7,99	0	1	1	0	0	0	0	0	0
Note între 8,00-8,99	0	0	0	0	0	0	0	0	0
Note între 9,00-9,99	0	0	0	0	0	0	0	0	0
Note 10	0	0	0	0	0	0	0	0	0

Repartiția procentelor elevilor reușiți la bacalaureat / materii, august 2021

Materia	Procent %	Nr înscriși	Nr reușiți
Lb. și lit. română	33,33	3	1
Matematică	27,27	11	3
Istorie	100	1	1
Anatomie	50	2	1

Comparație procent de promovabilitate pe materii-serie curenta, 2022

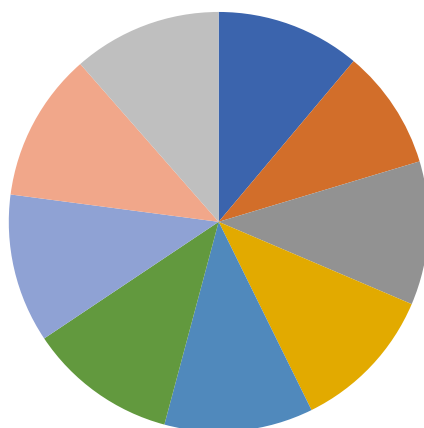

■ Lb. și lit. română ■ Matematică ■ Istorie ■ Anatomie ■ Geografie ■ Logica ■ ■ ■

Repartiția procentelor de promovabilitate pe clase, 2022

Clasa	Procent % promovati	Specializare	Nr elevi înscriși	Nr. elevi promovați	Nr. elevi absenți	Nr. elevi respinși
12A	95,65%	MI,en	23	22	1	0
12B	72,72%	SN	22	16	0	6
12C	74,07%	SN	27	20	1	6
12D	100,00%	SS	29	29	0	0
TOTAL			101	87	2	12

Procent % promovați/clase

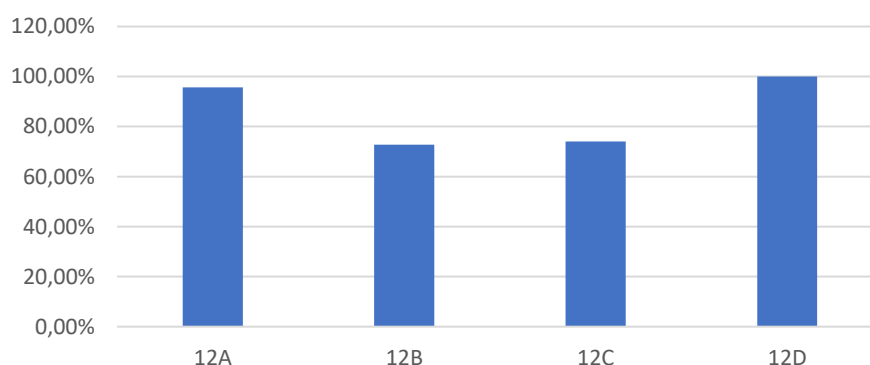

Evoluția mediilor și a procentului de promovabilitate și mediei la **Bacalaureat** pentru perioada 2017-2021, promoția curentă, iunie-iulie

Sesiunea Iunie-iulie, promoția curentă

Anul	Nr elevi	Procent promov	Note între 1-4,99	Note între '5-5,99	Note între '6-6,99	Note între '7-7,99	Note între '8-8,99	Note între '9-9,99	Nota '10	Media
2016-2017	117	90,50%	8	3	13	29	36	28	0	7,91
2017-2018	102	87,80%	10	4	14	14	38	22	0	7,78
2018-2019	107	77,50%	20	4	11	37	20	15	0	7,19
2019-2020	113	78,76%	17	7	10	15	33	30	1	7,65
2020-2021	115	80,86%	18	4	22	27	34	10	0	7,56
2021-2022	101	82,00%	15	3	17	16	30	19	0	7,62

Evoluție % promov. serie curentă iulie, 2017-2022

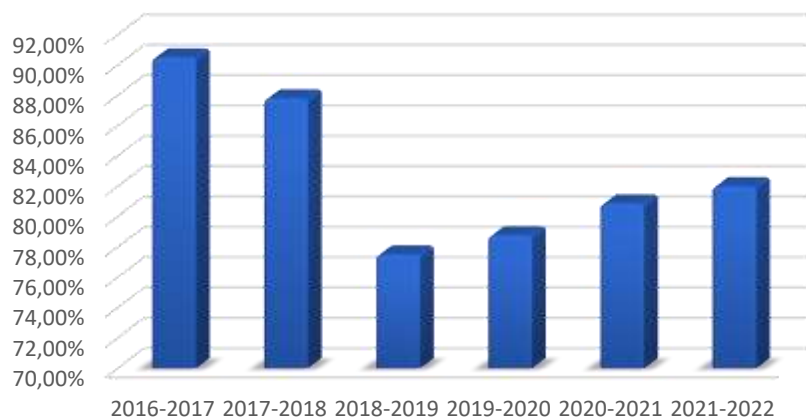

Evoluția procentului de promovabilitate 2017-2022, iunie-iulie

Evoluția mediilor și a procentului de promovabilitate și mediei la **Bacalaureat** pentru perioada 2017-2022, promoția curentă, august

Anul	Nr elevi	Procent promov	Note între 1-4,99	Note între '5-5,99	Note între '6-6,99	Note între '7-7,99	Note între '8-8,99	Note între '9-9,99	Nota '10	Media
2016-2017	19	42,10%	8	2	7	1	0	0	0	5,33
2017-2018	14	35,71%	7	3	1	1	0	0	0	4,36
2018-2019	24	41,66%	12	2	9	1	0	0	0	5,25
2019-2020	25	32,00%	15	2	6	2	0	0	0	5,22
2020-2021	29	37,93%	15	3	8	3	0	0	0	5,3
2021-2022	13	52,26%	6	1	4	1	0	0	0	6,1

Evoluție % promov. serie curentă august, 2017-2022



Evoluția procentului de promovabilitate în sesiunea august 2017-2020

Evoluția procentului de promovabilitate la Bacalaureat, serie curentă pentru perioada 2012-2022

Anul	Procent promovabilitate	
2012	87	%
2013	78	%
2014	94	%
2015	93,1	%
2016	93,2	%
2017	93,4	%
2018	90	%
2019	85	%
2020	85	%
2021	86,95	%
2022	87	%

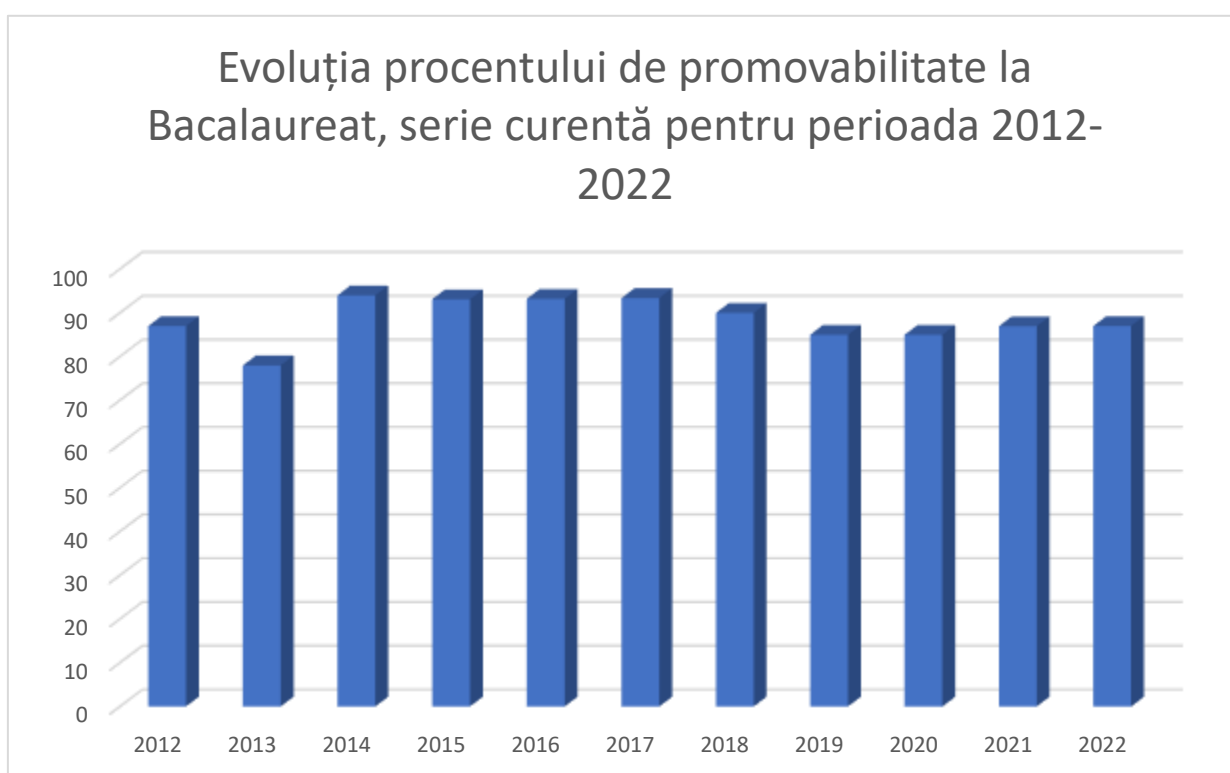

Evoluția procentului de promovabilitate, seria curentă pe perioada 2012-2022

Concluzii asupra rezultatelor obținute la examenele naționale, 2022

1. Se observă un trend constant a procentului de promovabilitate la EN, dar la un nivel de 75%, departe de țintele propuse, după ce în anii școlari trecuți se observa un trend crescător în ceea ce privește procentul de promovabilitate la examenul de Evaluare Națională la clasa a VIII-a. Principala cauză o reprezintă modul în care s-au desfășurat activitățile în perioada activităților online pe fondul cu sprijin minim din partea părinților
2. Se observă un trend ușor crescător în ceea ce privește procentul de promovabilitate la examenul de bacalaureat în ultimii 4 ani.
3. Se impun programe și activități care să conducă la creșterea procentului de promovabilitate la evaluarea națională și bacalaureat.

B. Rezultate la olimpiade și concursuri școlare

În anul școlar 2021-2022 s-a reluat desfășurarea olimpiade și concursuri școlare organizate de către Ministerul Educației.

Nr. crt.	NUME PRENUME ELEV	CLASA (ȘCOALA)	DISCIPLINA	ETAPA JUD/NAT	NUME PRENUME PROFESOR PREGĂTITOR	LOCUL OBȚINUT
1	BURDAN ISABELLA	6A (ȘC.1)	MATEMATICA	JUDEȚEANĂ (CN)	TEMELESCU ADRIAN	PREMIUL I / MENȚIUNE DE ONOARE
2	BURDAN MAIA	8D (ȘC.2)	MATEMATICA	JUDEȚEANĂ (CN)	TRAIUC GHEORGHITA	PREMIUL I / PARTICIPARE
3	TEMELIE ANCA-LAURA	10B (LICEU)	CHIMIE	JUDEȚEANĂ (CN)	CERNĂIANU MIMI	PREMIUL I / PARTICIPARE
4	RĂPĂ MIHAI FLORIN	9A (LICEU)	ASTRONOMIE ȘI ASTROFIZICĂ	JUDEȚEANĂ (CN)	IANOȘI DANIEL	PREMIUL I /CN
5	PETER ALIN ALEXANDRU	11A (LICEU)	ASTRONOMIE ȘI ASTROFIZICĂ	JUDEȚEANĂ (CN)	IANOȘI DANIEL	PREMIUL I /CN
6	FLORONESCU RIANA ANDREEA	11B (LICEU)	LIMBA FRANCEZA	JUDEȚEANĂ (CN)	CHELARU STEFANIA CORINA	PREMIUL I / PARTICIPARE
7	LOZA ȘTEFAN	8D (ȘC.2)	ED. FIZICĂ (ECHIPA HANDBAL)	JUDEȚEANĂ	BURLACU ANIȚA/ȘTEFĂN ESCU CODRIN	LOCUL I
8	RUS ADONIS	8D (ȘC.2)	ED. FIZICĂ (ECHIPA HANDBAL)	JUDEȚEANĂ	BURLACU ANIȚA/ȘTEFĂN ESCU CODRIN	LOCUL I
9	DUDUIANU ROBERT	8C (ȘC. 2)	ED. FIZICĂ (ECHIPA HANDBAL)	JUDEȚEANĂ	BURLACU ANIȚA/ȘTEFĂN ESCU CODRIN	LOCUL I
10	BĂRBAT ERIC	8D (ȘC.2)	ED. FIZICĂ (ECHIPA HANDBAL)	JUDEȚEANĂ	BURLACU ANIȚA/ȘTEFĂN ESCU CODRIN	LOCUL I
11	ARDELEAN ALEXANDRU	8D (ȘC.2)	ED. FIZICĂ (ECHIPA HANDBAL)	JUDEȚEANĂ	BURLACU ANIȚA/ȘTEFĂN ESCU CODRIN	LOCUL I
12	FODOR DENIS	7C (ȘC. 2)	ED. FIZICĂ (ECHIPA HANDBAL)	JUDEȚEANĂ	BURLACU ANIȚA/ȘTEFĂN ESCU CODRIN	LOCUL I
13	IRIMIA DARIUS	7C (ȘC. 2)	ED. FIZICĂ (ECHIPA HANDBAL)	JUDEȚEANĂ	BURLACU ANIȚA/ȘTEFĂN ESCU CODRIN	LOCUL I
14	DUDUIANU ALEXANDRU	7C (ȘC. 2)	ED. FIZICĂ (ECHIPA HANDBAL)	JUDEȚEANĂ	BURLACU ANIȚA/ȘTEFĂN ESCU CODRIN	LOCUL I
15	POLGAR DENIS	6D (ȘC.2)	ED. FIZICĂ (ECHIPA HANDBAL)	JUDEȚEANĂ	BURLACU ANIȚA/ȘTEFĂN ESCU CODRIN	LOCUL I
16	ZAHARIA CODRUȚ	6E (ȘC. 2)	ED. FIZICĂ (ECHIPA HANDBAL)	JUDEȚEANĂ	BURLACU ANIȚA/ȘTEFĂN ESCU CODRIN	LOCUL I
17	MACARIE LOREDANA	8E (ȘC.2)	ED. FIZICĂ (ECHIPA VOLEI FETE)	JUDEȚEANĂ	BURLACU ANIȚA/ȘTEFĂN ESCU CODRIN	PREMIUL I
18	CIOBĂNESCU ANDREEA	8D (ȘC. 2)	ED. FIZICĂ (ECHIPA VOLEI FETE)	JUDEȚEANĂ	BURLACU ANIȚA/ȘTEFĂN ESCU CODRIN	PREMIUL I

19	MANOLOIU LAURA	8D (ȘC. 2)	ED. FIZICĂ (ECHIPA VOLEI FETE)	JUDEȚEANĂ	BURLACU ANIȚA/ȘTEFĂN ESCU CODRIN	PREMIUL I
20	ȘERBAN DARIA	8D (ȘC. 2)	ED. FIZICĂ (ECHIPA VOLEI FETE)	JUDEȚEANĂ	BURLACU ANIȚA/ȘTEFĂN ESCU CODRIN	PREMIUL I
21	VAMOȘ DARIA	7B (ȘC. 2)	ED. FIZICĂ (ECHIPA VOLEI FETE)	JUDEȚEANĂ	BURLACU ANIȚA/ȘTEFĂN ESCU CODRIN	PREMIUL I
22	ENCULESCU DARIA	7B (ȘC.2)	ED. FIZICĂ (ECHIPA VOLEI FETE)	JUDEȚEANĂ	BURLACU ANIȚA/ȘTEFĂN ESCU CODRIN	PREMIUL I
23	ILINCA MIORIȚA	7B (ȘC. 2)	ED. FIZICĂ (ECHIPA VOLEI FETE)	JUDEȚEANĂ	BURLACU ANIȚA/ȘTEFĂN ESCU CODRIN	PREMIUL I
24	BOJIAN ANDREEA	6D (ȘC. 2)	ED. FIZICĂ (ECHIPA VOLEI FETE)	JUDEȚEANĂ	BURLACU ANIȚA/ȘTEFĂN ESCU CODRIN	PREMIUL I
25	ENACHE DELIA	6D (ȘC. 2)	ED. FIZICĂ (ECHIPA VOLEI FETE)	JUDEȚEANĂ	BURLACU ANIȚA/ȘTEFĂN ESCU CODRIN	PREMIUL I
26	BARAGHIN MARIA	6D (ȘC. 2)	ED. FIZICĂ (ECHIPA VOLEI FETE)	JUDEȚEANĂ	BURLACU ANIȚA/ȘTEFĂN ESCU CODRIN	PREMIUL I
27	PETREA ANTONIA	6D (ȘC. 2)	ED. FIZICĂ (ECHIPA VOLEI FETE)	JUDEȚEANĂ	BURLACU ANIȚA/ȘTEFĂN ESCU CODRIN	PREMIUL I
28	RÂPĂ MARIA	6D (ȘC. 2)	ED. FIZICĂ (ECHIPA VOLEI FETE)	JUDEȚEANĂ	BURLACU ANIȚA/ȘTEFĂN ESCU CODRIN	PREMIUL I
29	TIMIȘAN ALINA	6D (ȘC. 2)	ED. FIZICĂ (ECHIPA VOLEI FETE)	JUDEȚEANĂ	BURLACU ANIȚA/ȘTEFĂN ESCU CODRIN	PREMIUL I
30	COROPIȚĂ DARIA ALEXANDRA	9A (LICEU)	ASTRONOMIE ȘI ASTROFIZICĂ	JUDEȚEANĂ (CN)	IANOȘI DANIEL	PREMIUL II /CN
31	BALINT KARLA	9A (LICEU)	LIMBA ENGLEZA	JUDEȚEANĂ	URSU CRISTINA	PREMIUL II
32	DUMITRU ROBERT	9A (LICEU)	LIMBA ENGLEZA	JUDEȚEANĂ	URSU CRISTINA	PREMIUL II
33	CONDOIU CRISTIAN GABRIEL	10 C (LICEU)	GEOGRAFIE	JUDEȚEANĂ	BECZUK CRISTINA ADIOLA	PREMIUL II
34	OLARIU TIMOTEI	5A (ȘC.2)	RELIGIE ORTODOXĂ	JUDEȚEANĂ	PONYORI NICOLAE	PREMIUL II
35	RÂPĂ MARIA	6D(ȘC.2)	RELIGIE ORTODOXĂ	JUDEȚEANĂ	PONYORI NICOLAE	PREMIUL II
36	ORBAN OVIDIU	8E(ȘC.2)	RELIGIE ORTODOXĂ	JUDEȚEANĂ	PONYORI NICOLAE	PREMIUL II
37	BĂRBAT ERIC	8D (ȘC.2)	ED. FIZICĂ (ECHIPA VOLEI BĂIEȚI)	JUDEȚEANĂ	BURLACU ANIȚA/ȘTEFĂN ESCU CODRIN	LOCUL II
38	LOZA ȘTEFAN	8D (ȘC.2)	ED. FIZICĂ (ECHIPA VOLEI BĂIEȚI)	JUDEȚEANĂ	BURLACU ANIȚA/ȘTEFĂN ESCU CODRIN	LOCUL II
39	ARDELEAN ALEXANDRU	8D (ȘC.2)	ED. FIZICĂ (ECHIPA VOLEI BĂIEȚI)	JUDEȚEANĂ	BURLACU ANIȚA/ȘTEFĂN ESCU CODRIN	LOCUL II
40	POLGAR DENIS	8D (ȘC.2)	ED. FIZICĂ (ECHIPA VOLEI BĂIEȚI)	JUDEȚEANĂ	BURLACU ANIȚA/ȘTEFĂN ESCU CODRIN	LOCUL II

41	BOTEZATU EDUARD	8D (ȘC.2)	ED. FIZICĂ (ECHIPA VOLEI BĂIEȚI)	JUDEȚEANĂ	BURLACU ANIȚA/ȘTEFĂN ESCU CODRIN	LOCUL II
42	SANDU PATRIK	8D (ȘC.2)	ED. FIZICĂ (ECHIPA VOLEI BĂIEȚI)	JUDEȚEANĂ	BURLACU ANIȚA/ȘTEFĂN ESCU CODRIN	LOCUL II
43	TRIPON IUSTIN	8D (ȘC.2)	ED. FIZICĂ (ECHIPA VOLEI BĂIEȚI)	JUDEȚEANĂ	BURLACU ANIȚA/ȘTEFĂN ESCU CODRIN	LOCUL II
44	POROINEANU VLAD	8D (ȘC 2)	ED. FIZICĂ (ECHIPA VOLEI BĂIEȚI)	JUDEȚEANĂ	BURLACU ANIȚA/ȘTEFĂN ESCU CODRIN	LOCUL II
45	VÂLCEANU DENIS	8D (ȘC.2)	ED. FIZICĂ (ECHIPA VOLEI BĂIEȚI)	JUDEȚEANĂ	BURLACU ANIȚA/ȘTEFĂN ESCU CODRIN	LOCUL II
46	DONȚ MATEI	8D (ȘC.2)	ED. FIZICĂ (ECHIPA VOLEI BĂIEȚI)	JUDEȚEANĂ	BURLACU ANIȚA/ȘTEFĂN ESCU CODRIN	LOCUL II
47	CALCIOIU MARIAM	10B (LICEU)	LIMBA ENGLEZĂ	JUDEȚEANĂ	POPESCU ELENA	PREMIUL III
48	BALINT KARLA	9A (LICEU)	ASTRONOMIE ȘI ASTROFIZICĂ	JUDEȚEANĂ	IANOȘI DANIEL	PREMIUL III
49	VERSANSZKI RAUL EMANUEL	10A (LICEU)	GEOGRAFIE	JUDEȚEANĂ	BECZUK CRISTINA ADIOLA	PREMIUL III
50	RADU NICOLAS ALEXANDRU	12 D(LICEU)	GEOGRAFIE	JUDEȚEANĂ	BECZUK CRISTINA ADIOLA	PREMIUL III
51	MACARIE LOREDANA	8E (ȘC. 2)	ED. FIZICĂ (BADMINTON)	JUDEȚEANĂ	BURLACU ANIȚA/ȘTEFĂN ESCU DUCU CODRIN	LOCUL III
52	ARDELEAN ALEXANDRU	8E (ȘC. 2)	ED. FIZICĂ (BADMINTON)	JUDEȚEANĂ	BURLACU ANIȚA/ȘTEFĂN ESCU DUCU CODRIN	LOCUL III
53	ANGHEL SONIA DORINA	6A (ȘC.1)	ROMÂNĂ / OLLR	JUDEȚEANĂ	MUSCARI CORINA-LUIZA	MENȚIUNE
54	BOR LISA	7D (ȘC.1)	LIMBA ENGLEZĂ	JUDEȚEANĂ	VORAK ELENA CLAUDIA	MENȚIUNE
55	BACSIK ATTILA	7S (ȘC.1)	LIMBA ENGLEZĂ	JUDEȚEANĂ	VORAK ELENA CLAUDIA	MENȚIUNE
56	Popa Alexandru	7B (LICEU)	Lb. engleza	Județeană	Negură Stela Daniela	MENȚIUNE
57	NITU DARIA	8A (ȘC.1)	MATEMATICA	JUDEȚEANĂ	TEMELESCU ADRIAN	MENȚIUNE SSMR
58	BĂICĂNESCU DANIEL	9A (LICEU)	ASTRONOMIE ȘI ASTROFIZICĂ	JUDEȚEANĂ	IANOȘI DANIEL	MENȚIUNE
59	LUCA VLAD ALEXANDRU	10A (LICEU)	GEOGRAFIE	JUDEȚEANĂ	BECZUK CRISTINA ADIOLA	MENȚIUNE
60	GEACĂR CIPRIAN GABRIEL	12 D (LICEU)	GEOGRAFIE	JUDEȚEANĂ	BECZUK CRISTINA ADIOLA	MENȚIUNE
61	BATES BRIANA	10B (LICEU)	ROMÂNĂ / OLAV	JUDEȚEANĂ	MUSCARI CORINA-LUIZA	MENȚIUNE
62	MIKLOS ANNAMARIA	10B (LICEU)	ROMÂNĂ/OLAV	JUDEȚEANĂ	MUSCARI CORINA-LUIZA	MENȚIUNE
63	TEMELIE ANCA LAURA	10B (LICEU)	ROMÂNĂ/OLAV	JUDEȚEANĂ	MUSCARI CORINA-LUIZA	MENȚIUNE

64	POBIRCI ANDREI	5B (ȘC.2)	RELIGIE ORTODOXĂ	JUDEȚEANĂ	PONYORI NICOLAE	MENȚIUNE
65	DRUGEA BIANCA	6C(ȘC.2)	RELIGIE ORTODOXĂ	JUDEȚEANĂ	PONYORI NICOLAE	MENȚIUNE
66	PURCARU PAUL	8E(ȘC.2)	RELIGIE ORTODOXĂ	JUDEȚEANĂ	PONYORI NICOLAE	MENȚIUNE

Evoluția numărului premiilor la olimpiade școlare 2012-2022

PREMIU	NR PR.	NR. PARTICIPARI NATIONALA /INTERJUD	NR PR. II	NR PR. III	NR. MENT MENȚIUNI	NR. TOTAL
AN SC	I					
2012-2013	7	8	6	14	33	60
2013-2014	9	7	2	4	39	54
2014-2015	6	3	6	6	29	47
2015-2016	2	2	5	6	24	37
2016-2017	8	9	8	7	30	53
2017-2018	7	5	6	10	20	43
2018-2019	13	13	5	12	34	64
2019-2020	2	Nu s-au organizat	5	2	10	19
2020-2021		Nu s-au organizat				
2021-2022	8	7	8	6	14	36

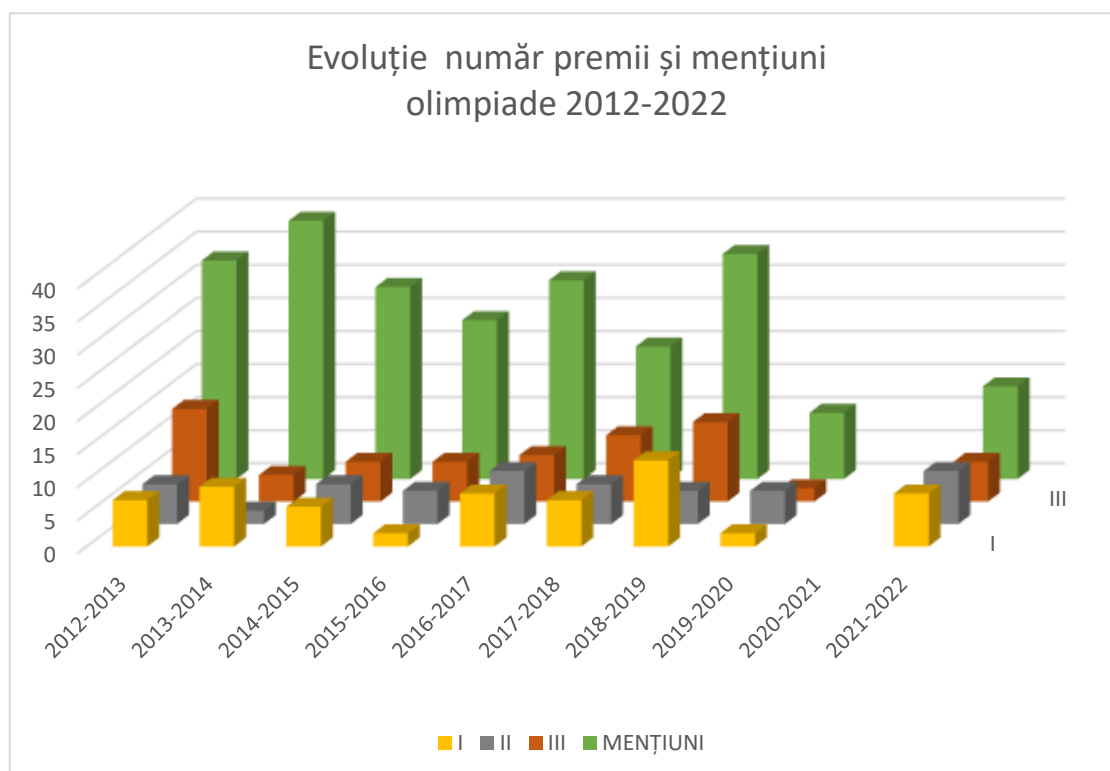

C. Evoluția absolvenților liceului_2022

Majoritatea absolvenților liceului nostru urmează studii universitare.

Situația statistică privind inserția absolvenților pe plan socio-profesional an școlar 2021-2022 este următoarea: **101 absolvenți**

Situație statistică privind inserția absolvenților pe plan socio-profesional an școlar 2021-2022

Nr.crt	Specializarea	Clasa	Continua studiile la		Încadrat în piața muncii	Șomer	Plecat din țară	Nu se cunoaște situația	Obs:
			universitate	școală postliceală					
1	Matematică informatică	XII A 23 ELEVI	21 91,3%	0	1 4,3%	0	0	1 4,3%	
3	Științele naturii	XII B 22 elevi	12 54,5%	2 9%	1 4,5%	5 22,7%	2 9%	0	
4	Științele naturii	XII C 27 elevi	15 55,5%	4 14,8%	2 7,4%	2 7,4%	4 14,8%	0	
TOTAL (științele naturii)		49 elevi	27 55,1%	6	3	7	6	0	
6	Științe sociale	XII D 29 elevi	23 79,3%	0	0	4 13,8%	0	2 6,9%	
Total		101	71 70,3%	6 5,9%	4 3,9%	11 10,9%	6 5,9%	3 2,9%	

4. Personalul școlii

A. Personal didactic

În anul școlar 2021-2022 situația încadrării cu personal didactic la Liceul Teoretic *MIRCEA ELIADE* Lupeni a fost următoarea:

Catedra/ Comisie metodică	Număr total cadre didactice	Număr titulari	Număr suplinitori sau pl cu ora	Număr prof debutanți	Număr prof cu definitivat	Număr prof cu gr. did. II	Număr prof cu gr. did. I
Educatoare	4	3	1	1	0	0	3
Grupa pregătitoare	4	2	2	1	0	0	3
Clasa I	4	4	0	0	0	0	4
Clasa II	3	3	0	0	0	0	4
Clasa III	3	3	0	0	0	1	2
Clasa IV	4	3	1	0	0	1	3
Clasa I-IV RR	1	1	0	0	1	0	-
Clasa I-IV SM	1	1	0	0	0	0	1
Limba și lit. română/maternă	7	6	1	1	0	0	6
Limbi moderne	9	6	3	0	2	2	5
Matematică și informatică	9	8	1	0	1	0	8
Științe	9	5	4	0	0	1	8
Om și societate	15	9	6	0	4	3	8
Arte și tehnologii	6	2	4	0	1	1	4
Ed. fizică și sport	5	3	2	2	0	0	3
TOTAL	84	58	26	5	9	9	61

Grade cadre didactice pe școli componente ale unității, septembrie 2021

Grad didactic	Sc. Gim. Nr. 1	Sc. Gim.Nr. 2	Liceu	Total
Nr. prof. debutanți	3	2	-	5
Nr. prof. definitivat	4	3	2	9
Nr. prof. gr. did II	3	3	3	9
Nr. prof. gr. did I	20	24	17	61
TOTAL	30	32	22	84

În anul școlar 2021-2022 au fost în curs de perfecționare prin grade didactice după cum urmează:

Nr. crt	Numele și prenumele	Gradul didactic la care este înscris	Anul în care va susține
1	Până Anca	definitiv	2022
2	Urmă Nicoleta	definitiv	2022
3	Lehăceanu Flavia	gradul II	2024
4	Blașa Cristina	gradul I	2025
5	Topac Anuța	gradul I	2023

În anul școlar 2021-2022 s-au susținut un număr de inspecții în vederea obținerii gradelor didactice, asistențe la ore și lecții deschise, astfel:

Nr. crt.	Tipul inspecției	Pentru care grad didactic	Numele cadrului didactic	Data inspecției
1	C1	definitiv	Pană Anca	15 12 2021
2	C2	definitiv	Pană Anca	13 04 2022
3	C 1	definitiv	Urmă Nicoleta	14 12 2021
4	C2	definitiv	Urmă Nicoleta	05 04 2022
5	C 1	gradul II	Lehăceanu Flavia	6 04 2022
6	C 1	gradul I	Blaga Cristina	12 04 2022
7	C2	gradul I	Topac Ancuța	1 02 2022

Evoluția inspecțiilor pentru obținerea gradelor didactice 2017-2022

SCOALA	NUMĂR INSPECȚII PENTRU DEF	NUMĂR INSPECȚII PENTRU GRAD II	NUMĂR INSPECȚII PENTRU GRAD I	NUMĂR ASISTENȚE DIR/CEAC	NUMĂR LECȚII DESCHISE
ȘC.NR.1	4	2	4	21	4
ȘC.NR.2	0	0	3	15	1
LICEU	0	1	3	30	1
TOT 2017-2018	4	3	10	66	6
ȘC.NR.1	0	0	2	13	3
ȘC.NR.2	2	0	1	20	2
LICEU	0	0	4	45	0
TOT 2018-2019	2	0	7	78	5
ȘC.NR.1	0	0	0	15	1
ȘC.NR.2	0	1	1 online	20	1
LICEU	0	0	0	53	0
TOT 2019-2020	0	1	1	88	2
ȘC.NR.1	0	0	1	10	0
ȘC.NR.2	0	0	1	10	0
LICEU	0	0	2	15	0
TOT 2020-2021	0	0	4	35	0
ȘC.NR.1	0	1	0	5	0
ȘC.NR.2	4	0	2	5	0
LICEU	0	0	0	10	0
TOT 2021-2022	4	1	2	20	0

Lista cursurilor urmate în anul școlar 2021-2022 la Liceul Teoretic ‘Mircea Eliade’ Lupeni:

Nr. crt.	Numele cursului	Nr. credite / nr. ore	Cine a organizat	Nr. profesori care au urmat cursul
1	Utilizarea tehnologiilor digitale în dezvoltarea competențelor digitale, personale și de a învăța să înveți	21	Asociația INFINITEDU	2
2	Mentalitate deschisă în educație	20	Institutul DEZVOLTĂRII PERSONALE	1
3	Abilitarea corpului de profesori metodiști pentru învățământul preuniversitar	10	Asociației Proeuro-Cons	4
4	Managementul emoțiilor - Cheia performanțelor școlare	24	AGIRO	3
5	Leadership și management în organizațiile școlare	30	Asociației Proeuro-Cons	2
6	Programul de formare pentru constituirea Corpului de profesori evaluatori pentru examenele și concursurile naționale (CPEECN)	15	Centrul Național de Politici Și Evaluare în Educație	1
7	Abilitarea corpului de profesori metodiști pentru învățământul preuniversitar	10	Asociația Proeuro-Cons	4
8	Managementul educației școlare	30	Asociației Proeuro-Cons	1
9	A doua șansă	22	CCD Hunedoara	1
10	Curs: Microsoft Certified Educator	15	Certipro Education	4
11	Profesor de sprijin pentru persoanele cu nevoi speciale/	30	Universitatea Dimitrie Cantemir - Târgu Mureș	1
12	Program de formare EduNetworks, EDUNETWORKS	30 ore	EDUNETWORKS	2
13	„Perspective ale didacticii moderne	30	Asociația Egomundi.	1
14	„Aplicare TIC în procesul de predare-învățare-evaluare în învățământul primar și gimnazial	15	„-Asociația pentru promovarea meșteșugurilor și artelor tradiționale APMAT	1
15	Program de formare pentru constituirea Corpului de evaluatori	15	CNPEE	3
16	„TIC-pas spre un învățământ sustenabil-conceptul SMART în procesul de predare - învățare evaluare și organizare,,-	15	„-Asociația pentru promovarea meșteșugurilor și artelor tradiționale APMAT-	1
17	1.Perspective ale didacticii moderne;	30	Asociația Egomundi	1
18	Inspectia școlară-componenta a managementului educațional, CCD, mai 2022		CCD Hunedoara	1
19	Abilitare curriculară/ Geografie /Abordarea programei de clasă a IX-a și corelarea cu programa de gimnaziu prin prisma ghidurilor metodologice	12 ORE	ISJ HD	1

20	Comunicarea și tehnici psihologice de influențare a comportamentului	18	,Asociația ARCI,	1
21	Material didactic inovativ pentru creșterea performanței grupului-clasă	18	,Asociația ARCI,	1
22	Curs de pregătire pentru Titularizare și Definitivat	30 ORE	ATELIER DE CUVINTE S.R.L	1
23	Activitate metodică	6 ORE	Isj Timiș,	1
24	Repere didactice	15 ORE	CCD HD	1
25	Puterea pasiunii și a perseverenței	3 ORE	CCD HD	1
26	Rolul educației de calitate în dezvoltarea socio-economică	12 ORE	CCD HD	1
27	Conferința "Literatura română contemporană în contextul actual"	3 ORE	Isj Timiș,	1
28	Abilitate curriculară - limba și literatura română	12 ORE	CCD HD	1
29	Starea de bine a profesorului	25 ORE	CCD HD	1
30	Elemente de pedagogie	16 ORE	Isj Timiș,	1
31	Schimburi de bune practici. Promovarea resurselor educaționale deschise	3 ORE	Isj Timiș,	1
32	„Educația viitorului”,	3 ORE	SC. SELLification SRL,	1
33	„Evaluarea formativă modernă cu ajutorul standardelor educaționale”	14 ORE	Centrul de Educație Digitală EDUMAGIC	1
34	Predarea bazată pe atașament	2 ORE	Teach for Romania	1
35	„Cum reușesc copiii?”	2 ORE	Teach for Romania	1
36	„Captează-ți elevii în online”	2 ORE	SC. SELLification SRL,	1
37	„Jocuri didactice în școală, tabără și online”	3 ORE	SC. SELLification SRL,	1
38	Tulburări specifice de învățare – ADHD;	4 ORE	Asociația FDP-Protagoniști în Educație în colaborare cu CMBRAE	1
39	Tulburări specifice de învățare – Tulburarea de spectru autist	4 ORE	Asociația FDP-Protagoniști în Educație în colaborare cu CMBRAE	1
40	Rolul cadrului didactic în consilierea părinților elevilor cu CES, fără certificat de orientare școlară și profesională	2 ORE	ISJ, CJRAE	1
41	Aplicarea măsurilor de compensare, dispensare și evaluare adaptată în cazul elevilor cu tulburări specifice de învățare	2 ORE	ISJ, CJRAE	1
42	Educația incluzivă și integrarea elevilor cu CES	2 ORE	ISJ, CJRAE	1

B. Personal didactic auxiliar și nedidactic

În anul școlar 2021-2022, în unitatea școlară au funcționat 33 persoane angajate pe perioadă nedeterminată sau determinată pe posturi de personal didactic auxiliar și nedidactic:

Nr. crt	Numele angajatului	Funcția	Contract determinat/ nedet	Școala	Vechimea ani
1	CAZACU MIHAELA	CONTABIL SEF	nedeterminata	LICEU	30
2	GAL GABRIELA	SECRETAR SEF	nedeterminata	LICEU	31
3	PANȚIRU DORINA	LABORANT	nedeterminata	LICEU	40
4	SAVIN DANIEL	INFORMATICIAN	nedeterminata	LICEU	6
5	CERNAIANU PETRU	ADMINISTRATOR	nedeterminata	LICEU	
6	GRETA NECHITA	CONTABIL	nedeterminata	LICEU	0
7	DIACONEASA NICOLETA	INGRIJITOR	nedeterminata	LICEU	21
8	ȚĂRCAN ANCA	INGRIJITOR	nedeterminata	LICEU	12
9	PATACĂ C-TIN	PAZNIC	nedeterminata	LICEU	42
10	CAZACU BOGDAN	PAZNIC	nedeterminata	LICEU	10
11	IRIMUȘ MARIUS	PAZNIC	nedeterminata	LICEU	0
12	SAITIS FELICIAN	MUNCITOR	nedeterminata	LICEU	28
13	SCAETE DORINA DIANA	SECRETAR	NEDETERMINAT	SC.GIM.NR.1	13
14	BLĂJAN GIANINA KARINA	BIBLIOTECAR	NEDETERMINAT	SC.GIM.NR.1	30
15	SZAVA EMESE GIONGY	ADMINISTRATOR	NEDETERMINAT	SC.GIM.NR.1	34
16	COSMA MARIA	INGRIJITOR	NEDETERMINAT	SC.GIM.NR.1	11
17	BUGESCH ROXANA	INGRIJITOR	NEDETERMINAT	SC.GIM.NR.1	13
18	MOLDOVAN MARIA	INGRIJITOR	NEDETERMINAT	SC.GIM.NR.1	19
19	GHEORGHIU ANA	INGRIJITOR	NEDETERMINAT	SC.GIM.NR.1	17
20	GHEORGHE MARIOARA	PAZNIC	NEDETERMINAT	SC.GIM.NR.1	34
21	SZECSI ERIKA ARONKA	INGRIJITOR	NEDETERMINAT	SC.GIM.NR.1	12
22	BUCUR VIOREL	MUNCITOR	NEDETERMINAT	SC.GIM.NR.1	26
23	SUGAR ELENA DOINA	ADMINISTRATOR	nedeterminata	SC.GIM.NR.2	30
24	PEPTENARU MARIANA	BIBLIOTECAR	nedeterminata	SC.GIM.NR.2	22
25	BOBU MIRELA ELENA	INGRIJITOR	nedeterminata	SC.GIM.NR.2	30
26	FOLEANU MIOARA	INGRIJITOR	nedeterminata	SC.GIM.NR.2	16
27	DEMETER FELICIA	INGRIJITOR	nedeterminata	SC.GIM.NR.2	22
28	IANCU CORINA	ÎNGRIJITOR	nedeterminata	SC.GIM.NR.2	7
29	BÎRLAN ESTERA	INGRIJITOR	nedeterminata	SC.GIM.NR.2	17
30	TEFALVI TIBERIU	MUNCITOR	nedeterminata	SC.GIM.NR.2	26
31	ARDEAN IOAN CRISTIAN PAUL	PAZNIC	nedeterminata	SC.GIM.NR.2	25
32	STOICA MIHAI	PAZNIC	nedeterminata	SC.GIM.NR.2	23
33	ȚERMURE DANIELA ANGELA	SECRETAR	nedeterminata	SC.GIM.NR.2	26

5. ACTIVITĂȚILE EDUCATIVE ȘI EXTRACURRICULARE

Comisia metodică Activități extracurriculare a ariei Consiliere și orientare, activități educative și-a desfășurat activitatea în conformitate cu planul managerial elaborat la începutul anului școlar, dar și ținând cont de cerințele și necesitățile educative apărute ulterior. În anul școlar 2021-2022, activitatea Comisiei metodice a ariei curriculare Consiliere și orientare, activități extracurriculare și-a propus drept prioritate o mai mare atenție acordată creșterii standardelor de performanță, redimensionarea orei de consiliere și orientare școlară din perspectiva valențelor educației de impact modulului în care elevii se integrează în colectivele lor, creșterii interesului pentru învățatură, privită și din latura non-formală și informală.

De asemenea, s-au căutate metode alternative de desfășurare a activităților în condiții de pandemie, cu respectarea tuturor regulilor impuse.

Un mare dezavantaj în realizarea activităților extracurriculare a fost perioada complicată cu reguli impuse de pandemia Covid19.

Numărul activităților desfășurate la Liceul Teoretic Mircea Elaide 2021-2022:

Număr activ. la Școala Gimn. Nr. 1	Număr activ. la Școala Gimn. Nr. 2	Număr activ. la nivel liceal	TOTAL număr activități
30	23	23	76

Tipul activităților desfășurate la Liceul Teoretic Mircea Elaide 2021-2022:

Tipul activității	ȘC. 1	ȘC. 2	LICEU	TOTAL
<i>Cultural-Artistice</i>	6	12	4	22
<i>Caritabile-voluntariat</i>	5	2	2	9
<i>Educative</i>	13	0	14	27
<i>Concursuri</i>	0	5	2	7
<i>Civice</i>	6	3	1	10
<i>Sportive</i>	0	1	0	1

NR.	NUMELE ACTIVITĂȚII	TIPUL ACTIVITĂȚII	PARTENERI	PERIOADA DESFĂȘURĂRII	NUMĂR ELEVI IMPLICAȚI	COORDONATORI/ ORGANIZATORI
LICEU						
1	Constituirea Consiliului Elevilor	Organizatorică	Consiliul Școlar al Elevilor	Septembrie-Octombrie	Toți elevii liceului	prof. Ianoși Daniel, prof. Andra Camelia
2	Cercul de matematică- ALEF	Educativă		Caracter permanent-sedințe săptămânale	36 elevi din liceu	prof. Ianoși Daniel
3	Cercul de Astronomie	Educativă		Caracter permanent-sedințe săptămânale	36 elevi din liceu	prof. Ianoși Daniel
4	Trăiește Românește	Concurs		27.11.2021	50	Prof. Beczuk Cristina
5	Sărbătorim Crăciunul împreună!	Artistică		21.12.2021	30	prof. Andra Camelia
6	România de 10!	Educativă/Concurs	Școlile Gimnaziale din oraș	11.02.2022	20	prof. Ianoși Daniel, prof. Andra Camelia
7	Activitate Direcția Generală Anticorupție	Educativă	DGA Deva	16.02.2022	103	prof. Ianoși Daniel, prof. Andra Camelia
8	Antibullying	Educativă	CȘE	18.11.2021	40	cons.școlar Filipoiu Raluca
9	Alături de Rebeca	Caritabilă	CȘE	14.01.2022	Toți elevii liceului	președinte CȘE, Blaj Ela
10	Let s do it, Romania !	voluntariat		21.09.2021	12	Prof. Beczuk Cristina
11	Ziua Națională a lecturii	Educativă	CȘE	15.02.2022	Toți elevii liceului	Toate cadrele didactice
12	Eminescu, veșnic tânăr!	Educativă		12-21.01.2022	30	prof. Andra Camelia, prof. Hamz Anca
13	Incubatorul social- La TINERI este puterea!	Educativă	Coca-Cola România	21.02-4.03.2022	Toți elevii liceului	prof. Ianoși Daniel, prof. Andra Camelia
14	Valentine's day- sărbătorim dragostea	Artistică	CȘE	14-18.02.2022	Toți elevii liceului	președinte CȘE, Blaj Ela
15	Ziua Bastonului Alb!	Educativă	Lions România	15.10.2022	20	ec. Cazacu Mihaela
16	Ziua persoanelor bolnave de diabet	Educativă	Lions România	14.11.2022	20	ec. Cazacu Mihaela, prof. Ursu Cristina
17	Un mărtișor pentru Ucraina	Caritabilă	Școala Gimnazială nr. 2	1.03.2022	Toți elevii liceului	prof. Ianoși Daniel, prof. Ursu Cristina, prof. Onică Aurora

18	La Fete de la Francphonie, inaugurare bibliotecă în limba franceză	Educativă	Lions România		25	dir. Ianoși Daniel, prof. Chelaru Corina
19	La Fete de la Francphonie	Educativă		18.03.2022	cls. a XII-a A, 4 elevi gimnaziu	prof. Frigea Gabriela
20	9 Mai- Ziua Europei	Cultural-artistică	CȘE	9.05.2022	Toți elevii liceului	CȘE, prof. Andra Camelia
21	Balul Absolventului	Cultural-artistică	Clasele a XI-a	27.05.2022	clasele a XI-a, clasele a XII-a	CȘE, dir. Ianoși Daniel, prof. Andra Camelia
22	Ziua Porților Deschise- Vreau să știu!	Educativă	Școlile Gimnaziale din oraș	31.05.2022	40	O parte din profesorii liceului
23	Proiect eTwinning- Climate matters	Educativă	5 școli din Turcia, 1 școală din Bulgaria	ianuarie-mai 2022	14	prof. Ursu Cristina, prof. Beczuk Cristina

ȘCOALA GIMNAZIALĂ NR.1

1	MAGIA LECTURII	FORMARE ȘI DEZVOLTARE DE COMPETENȚE	ȘCOALA	DECEMBRIE	330 ELEVII	SOFALVI A., BLĂJAN G., MURĂȘAN M.
2	E DREPTUL TĂU SĂ-ȚI CUNOȘTI DREPTUL	CIVIC	ASOCIAȚIA VEDEM JUST	IANUARIE	25 ELEVII	LEHĂCEANU F., POPESCU E., SOFALVI A.
3	PROIECT UMANITAR - ÎMPREUNĂ PENTRU UCRAINA	CIVIC	CRUCEA ROȘIE	APRILIE	350 ELEVII	SOFALVI A., ȘOACĂ E., DAN A., DULEANȚU L.
4	CRĂCIUN ÎN SUFLET DE COPIL	CULTURAL	ȘCOALĂ-COMUNITATE LOCALĂ	DECEMBRIE	350 ELEVII	CONSILIER EDUCATIV, DIRECTOR ADJ ,+14 CADRE DIDACTICE
5	ROMÂNIA DE 10 LA MULȚI ANI,	CULTURAL-ARTISTIC	PRIMĂRIA LUPENI	IANUARIE	10 ELEVII	SOFALVI A., POPESCU E., BERTEA C.,
6	ROMÂNIA!	CULTURAL-ARTISTIC	ȘCOALA-FAMILIA	DECEMBRIE	260 ELEVII	SOFALVI A., LUKA M.

7	SĂ MÂNCĂM SĂMĂTOS!	ACTIVITATE TRANSDISCIPLINARĂ	ȘCOALA- COMUNITATE LOCALĂ	MARTIE	50 ELEVI	ȘOACĂ E., DAN A., DULEANȚU L.
8	ȘCOLI PRIETENOASE CU NATURA	EDUCAȚIE ECOLOGICĂ	ASOCIAȚIA ORNITOLOGICĂ	SEPTEMBRIE-IUNIE	60 ELEVI	ȘOACĂ E., DAN A., DULEANȚU L.
9	PROIECT INTERJUDEȚEAN ,, MILIOANE DE CAPACE, MILIOANE DE ZÂMBETE , MILIOANE DE ZÂMBETE				90 ELEVI	
10	CURĂȚAREA ROMÂNIEI	ECOLOGIZARE	PRIMĂRIA LUPENI	APRILIE	40 ELEVI	ȘOFALVI A., LUKA M., BACIU A.,
11	9 MAI-ZIUA EUROPEI	CULTURAL-ARTISTIC	ȘCOALĂ- COMUNITATE LOCALĂ	MAI	120 ELEVI	DIRECTOR ADJ., CONSILIER EDUCATIV, PROF. DIRIGINȚI,
12	ALBINELE SUNT PRIETENII NOȘTRI	ACTIVITATE EDUCAȚIONALĂ DIGITALĂ ÎN APICULTURA MODERNĂ	AMBASADA SLOVENIEI	OCTOMBRIE-MAI	10 ELEVI	ȘOACĂ ERIKA
13	SOS PLANETA ALBASTRĂ!	ECOLOGIZARE	ȘCOALA	MAI	10 ELEVI	ȘOACĂ ERIKA
14	ARTA POVESTIRII- METODĂ INTERACTIVĂ ÎN ARTA EDUCAȚIEI	CULTURAL- ARTISTICĂ	ȘCOALA	FEBRUARIE	35 ELEVI	ROMAN R., POPA C.
15	UN MĂRȚIȘOR DE AJUTOR PENTRU UCRAINA	CIVIC	ȘCOALA	MARTIE	40 ELEVI	DAN ARABELLA, DULEANȚU-BOLOSIN LUMINIȚA
16	CARAGIALE ÎNTRE TRECUT, PREZENT ȘI VIITOR	CULTURAL-ARTISTIC	ȘCOALĂ- COMUNITATE LOCALĂ	FEBRUARIE	20 ELEVI	VORAK CLAUDIA, BLĂJAN GIANINA
17	IATĂ, VINE MOȘ CRĂCIUN!	Dezvoltarea socio- emoțională a elevilor		dec.21	25	ROMAN RODICA
18	FRAM, URSUL POLAR	Dezvoltarea socio- emoțională a elevilor		24.mar.22	25	ROMAN RODICA

19	PRIETENII LUI DOPOȚEL	Educație ecologică și protecție a mediului		noiembrie 2021-iunie 2022	25	ROMAN RODICA
20	MINTE SĂNĂTOASĂ ÎN CORP SĂNĂTOS	Educație pentru sănătate		octombrie 2021-ianuarie222	25	ROMAN RODICA
21	ZÂMBET DE COPIL	Dezvoltarea socio-emoțională a elevilor		mai.22	25	ROMAN RODICA
22	LA REVEDERE, CLASA PREGĂTITOARE!	Dezvoltarea socio-emoțională a elevilor		mai-iunie 2022	25	ROMAN RODICA
23	PRIMII PAȘI SPRE CITIT	Dezvoltarea socio-emoțională a elevilor		mai-iunie 2022	25	ROMAN RODICA
24	La mulți ani, România!	Educație patriotică		27.11.2021	27	Popa Camelia
25	Crăciunul în suflet de copil!	Dezvoltarea socio-emoțională a elevilor		22.12.2021	27	Popa Camelia
26	Unire-n cuget și-n simțiri!	Educație patriotică		20-25.01.2022	27	Popa Camelia
27	Avbenturile lui Păcală	Educație emoțională		07.04.2022	27	Popa Camelia
28	Cum te simți, Pământule?	Educație ecologică și protecție a mediului		An șc. 2021 - 2022	27	Popa Camelia
39	Detectivul emoțiilor și sentimentelor	Dezvoltarea socio-emoțională a elevilor		An șc. 2021 - 2022	27	Popa Camelia
40	9 Mai - Ziua Europei	Educație interculturală		09 -10.05.2022	27	Popa Camelia
41	Minunata lume a copilăriei	Dezvoltarea socio-emoțională a elevilor		02 - 31.05.2022	27	Popa Camelia
29	Fram, ursul polar	Educație emoțională		24.03.2022	27	Popa Camelia
30	Serbarea Abecedarului	Dezvoltarea socio-emoțională a elevilor		05.06.2022	27	Popa Camelia

**ȘCOALA GIMNAZIALĂ
NR.2**

1	„ LA MULȚI ANI, ROMÂNIA! ”	CULTURAL-ARTISTIC	-	30.11.2021	480	BURLACU ANIȚA, diriginții și învățătorii tuturor claselor din școală
2	„ AM PORNIT SĂ COLINDĂM...”	CONCURS	ELEVII CLS. PRIMARE	21-22.12.2021	40	BANĂ CAMELIA, MACARIE GEORGETA
3	„ MIHAI EMINESCU, LUCEAFĂRUL POEZIEI ROMÂNEȘTI”	CULTURAL-ARTISTIC	BIBLIOTECA ȘCOLII	14-17 ianuarie 2022	340	PEPTENARU MARIANA
4	„ UN MĂRȚIȘOR DE AJUTOR PENTRU UCRAINA! ”	UMANITAR	ASOCIAȚIE CARITABILĂ	01.03.2022	250	MIRCEA ADRIAN, MIRCEA EMANUELA, ÎNVĂȚĂTORI ȘI DIRIGINȚI
5	„ MAMA - CEL MAI DRAG CUVÂNT! ”	ARTISTIC	PĂRINȚII	08.03.2022	42	BANĂ CAMELIA, MACARIE GEORGETA
6	„ BINE AȚI VENIT LA ȘCOALĂ! ” (Ziua porților deschise)	CULTURAL-ARTISTIC	GRĂDINIȚE DIN ORAȘ	12.04.2022	120	BURLACU ANIȚA, ÎNVĂȚĂTORI
7	„ 9 MAI - ZIUA EUROPEI ”	INTERDISCIPLINAR		09.05.2022	42	BANĂ CAMELIA, MACARIE GEORGETA
8	„ LA MULȚI ANI, COPIILĂRIE! ”	JOC ȘI MIȘCARE	ELEVII CLS. PRIMARE	31.05.2022	42	BANĂ CAMELIA, MACARIE GEORGETA
9	„SERBARE PENTRU MAMA”	ARTISTIC		08.03.2022	20	BARON RALUCA
10	„FANTEZIE ȘI CULOARE”	CULTURAL-ARTISTIC		01.07.2022	20	BARON RALUCA/GALERIA DE ARTĂ,,IOSIF TELLMAN,,LUPENI
11	„ABSOLVIREA CLASEI PREGĂTITOARE”	CULTURAL-ARTISTIC		10.06.2022	19	BARON RALUCA
12	Serbare „Uite vine Moș Crăciun!”	CULTURAL-ARTISTIC	Părinți, bunici	20.12.2021	18	Miclea Lidia

13	Ziua Culturii Naționale, dedicată poetului național Mihai Eminescu	CULTURAL-ARTISTIC	Părinți, bunici	15.01.2022	18	Miclea Lidia
14	Ziua Mamei-Serbare de 8 Martie	CULTURAL-ARTISTIC	Părinți, bunici	08.03.2022	18	Miclea Lidia
15	Să ne cunoaștem județul! - Excursie	CULTURAL-SPORTIV	Părinți, bunici	01.iun	18	Miclea Lidia
16	Serbarea Abecedarului	CULTURAL-ARTISTIC	Părinți, bunici	07.06.2022	18	Miclea Lidia
17	SCRISOARE PENTRU MAMA	CONCURS	BIBLIOTECA ȘCOLII	08.03.2022	12	PEPTENARU MARIANA; MACARIE GEORGETA
18	„LUPUL DE ARGINT” - CONCURS NAȚIONAL DE DESENE	CONCURS	GALERIA DE ARTĂ „IOSIF TELLMAN ”	04.06.2022	4	BUCUR SIMONEL; DUBAN ANTONETA; MACARIE GEORGETA
19	CENACLUL „PAS CU PAS” - SPECTACOL ANIVERSAR la PALATUL CULTURAL MINERUL	SPECTACOL	PRIMĂRIA LUPENI; CENACLUL „PAS CU PAS”	25.06.2022	8	BALDOVIN PETRONELA; MACARIE GEORGETA
20	„FANTEZIE ȘI CULOARE ” - EXPOZIȚIE DE DESENE la GALERIA DE ARTĂ „IOSIF TELLMAN ”	ARTISTIC	GALERIA DE ARTĂ „IOSIF TELLMAN ”	13.-25.07.2022	15	MACARIE GEORGETA
21	„We are what we eat” - Suntem ceea ce mâncăm	Educație pentru sănătate	Nutriționist	Februarie - Iunie 2022	450	Mircea Adrian
22	Let's Do IT, Romania!	Ecologie	Primăria Municipiului Lupeni, Asociația Let's Do It, Romania!	septembrie 2021	45	Mircea Adrian
23	La steaua care a răsărit	CONCURS LITERAR	Asociația Părinților din Șc. Gen. Nr. 2 Lupeni - EDUCAȚIA PRO	20.01.2022	48	PEPTENARU MARIANA
24	RUGĂCIUNEA ÎN VIAȚA NOASTRĂ	CONCURS NAȚIONAL	Parohia Pogorârea Sfântului Duh	februarie - mai 2022	8	PEPTENARU MARIANA

6. RESURSE MATERIALE – CLĂDIRILE ÎN CARE S-A DESFĂȘURAT ACTIVITATEA

6.1. Resurse materiale – clădiri în care s-a desfășurat activitatea didactică, 2021-2022

Nr crt	Clădirea	Nr săli de clasă	Din care nr. laboratoare	Din care nr. cabinete	ASF	Aviz IGSU
1	Sc. Nr. 1 – Clădire principală	15	1	0	DA	DA
2	Clădirea nouă Grădinița	4	0	0	DA	DA
3	Sc. Nr. 2 – Clădire principală	24	3	2	DA	DA
4	SALA DE SPORT				DA	DA
5	Liceul - Clădire principală	22	4	5	DA	DA
6	SALA DE SPORT Liceu				DA	DA
	TOTAL	67	8	7		

Toate clădirile unității școlare au ASF și toate spațiile școlare îndeplinesc normele IGSU.

6.2. Lucrări de reparații și întreținere – schimbare mobilier și material didactic

În anul școlar 2021-2022, în cadrul Liceului Teoretic "Mircea Eliade" Lupeni au avut loc o serie de dotări, lucrări și servicii după cum urmează:

LICEU	SCOALA 1	SCOALA 2
Montare tablă Smart sala 8	Înlocuire / complectare plasă la gardul de pe terenul de sport	Montare porți exterioare curte (sala sport)
Reparații poartă acces auto	Lucrări de reparații grupuri sanitare	Reabilitarea a două săli de clasă
Înlocuire ușă metalică atelier întreținere	Lucrări de igienizare, săli de clasă, băi, holuri	Întreținere la instalația electrică și sanitară
Înlocuire Stingător P6, Stingător SM 6, Stingător G 5 17 buc	Verificare hidranți – 2 buc.	Întreținere la instalația sanitară
Lucrări de verificare priza de pământ. Lucrări de verificare instalație paratrăsnet.	Verificare stingătoare – 16 buc	Reparații la mobilier în sălile de clasă
Lucrări de reparații exterioare.	Reparație sistem de alarmă la ușa de la intrare (grădiniță)	Reparații central termică școală
Lucrări de reparații curente.	Dezinsecție, dezinsecție, deratizare	Reparații central termică sala de sport
Reparații executate cu tabla zincată, la învelitori sala de sport	Servicii medicina muncii	Amenajare cabinet profesor itinerant
Manopera diagnoza, reparare și verificare multifuncționale A4	Analize medicale obligatorii personal nedidactic	Lucrări de întreținere zonă verde, parcare și curte
Servicii de deratizare, dezinsecție, dezinsecție	Servicii consultanță postimplementare CEAC	Dotarea cu mobilier a două săli de clasă
Actualizare program diplome	Achiziție program diplome	Dotarea cu mobilier la biblioteca- rafturi manuale, dulap -vestiar sala sport , rafturi - cabinet psiholog
Verificare tehnică periodică cazane centrale gaz	Diplome de premiere	Verificare la sistemul de supraveghere video
Analize medicale obligatorii personal nedidactic	Materiale igienizare grupuri sanitare, holuri, săli de clasă	Verificarea hidranților
Lucrări de vopsire interior, clădire principală.	Lucrări de verificare priza de pământ. Lucrări de verificare instalație paratrăsnet.	Aprovizionare cu materiale de curățenie
Lucrări de vopsire exterior, (bănci)		Aprovizionare cu papetărie
Montare mobilier stradal (3 bănci)		Verificare ISCIR la centralele termice
Servicii consultanță post implementare CEAC		Aprovizionare cu consumabile pentru multifuncționale

Servicii medicina muncii		Lucrări de întreținere a aparaturii electronice
Înlocuire parchet 3 săli de clasă		Lucrări de întreținere a rețelei de internet
Diplome premiere		Lucrari de deratizare, dezinsecție,dezinsecție

FURNIZORI-2021-2022

S.C. Maxibor G & C SRL
 S.C. Callisto S.R.L
 C.M.I. Elixir Dr.Moraru Ana
 S.C. Construcții Utilitare Jiul SRL D
 S.C. Diacom PrestCom SRL
 S.C. Harrison Consulting Management SRL
 S.C. Gimar Microtech SRL
 S.C. Sting Market SRL
 S.C. Mega Cubic R Prest SRL
 S.C. Tehnoinstalații SRL
 S.C. Decis Impex SRL

6.3. Proiecte desfășurate în anul școlar 2021-2022

Proiect ROSE, la nivelul liceal

Proiectul Edu Networks

Proiect “Dascăli de prima mână la ADS”, la Școala Gimnazială nr. 1

Proiecte ERASMUS+

Denumire proiect	Tipul proiectului	Perioada de implementare	Coordonator	Școala la care se implementează	Nr. aprox. de elevi implicați	Activități în proiect
Spring and Respect will come back	Parteneriat strategic între școli	2019-2022	prof. Mircea Adrian	Școala Gimnazială Nr. 2 Lupeni	200	Vizionare documentare, activități de ecologizare, plantare puieti, amenajare spații verzi, vizite de documentare, mobilități de învățare
We are what we eat	Parteneriat strategic între școli	2019-2022	prof. Mircea Adrian	Școala Gimnazială Nr. 2 Lupeni	480	Activități culinare, creare de rețete pentru sănătate, mobilități de învățare, creare și prezentări pe tema unor comportamente sănătoase, activități de învățare cu nutriționist
Learn for life, Dare for more	Parteneriat strategic între școli	2020-2023	prof. Ștefănescu Diana	Școala Gimnazială Nr. 2 Lupeni	120	

7. Realizarea activităților în perioade cu activități online

În anul școlar 2021-2022 o mică parte dintre activitățile de predare-învățare-evaluare s-au desfășurat în mediul on-line. Toate procedurile și modurile de desfășurare ale activităților au fost modificate în funcție de actele normative care au apărut pe parcurs, cum ar fi:

Hotărâri ale Comitetului Național pentru Situații Speciale de Urgență
Note, situații, informări ale ISJ.

Au fost elaborate documente care au reglementat activitățile unității noastre școlare, cum ar fi:

Plan de acțiune comun pentru stabilirea unor măsuri de prevenire și combatere a îmbolnăvirilor cu SARS-CoV-2 la Liceul Teoretic MIRCEA ELIADE Lupeni, împreună cu Comitetul Local Pentru Situații de Urgență

PO-C48. Desfășurarea activităților în unitatea de învățământ privind pregătirea sesiunilor de examen și încheierea situațiilor școlare, în contextul prevenirii și combaterii infectării cu SARS-CoV-2;

Planificări, programări, proceduri interne pentru desfășurarea tuturor activităților din cadrul unității noastre școlare.

Au fost folosite următoarele platforme pentru învățare online:

Google Classroom;
Geogebra;
Khan Academy;
Kahoot;
Lecții virtuale.

Au fost folosite următoarele canale de comunicare:

google meet, zoom, e-mailuri personale, whatsapp, facebook

În perioada septembrie 2021-iunie 2022 s-au desfășurat activități de pregătirea examenelor naționale pentru elevii claselor a VIII-a și a XII-a la limba și literatura română, matematică, istorie, geografie, fizică, informatică.

În iunie-iulie s-au desfășurat la unitatea noastră școlară examene naționale: Bacalaureat, pentru unitatea noastră a fost centru de examen și Evaluare Națională la clasa a VIII-a, pentru care unitatea noastră a fost centru de evaluare, activitățile desfășurându-se la Școala Gimnazială nr. 2. Centrele de examen au fost pregătite foarte bine și examenele s-au desfășurat în condiții optime, chiar dacă trecem printr-o perioadă cu amenințări.

Pentru monitorizarea desfășurării activităților s-a folosit următoarea fișă de raportare săptămânală:
S-a folosit platforma educațională G Suite for Education la nivelul întregii unități școlare.

Modul în care s-au desfășurat activitățile în format online se regăsește în rapoartele pe materii.

9. CONCLUZII. RECOMANDĂRI. DIRECȚII DE ACȚIUNE

În urma analizei activității din anul 2021-2022, pentru anul școlar 2022-2023 la Liceul Teoretic MIRCEA ELIADE Lupeni se fac următoarele recomandări pentru îmbunătățirea procesului instructiv-educativ, a condițiilor de lucru și a comunicării intra și interinstituțională pentru anul 2020-2021 în concordanță cu țințele și activitățile din PDI – ul unității pentru perioada 2021-2026.

Țințele strategice

1. Eficientizarea actului educațional centrat pe elev în scopul formării și dezvoltării competențelor cheie și abilităților transversale prin metode activ-participative, prin sprijinirea performanței la elevi, elaborarea unui CDS atractiv și digitalizarea școlii în spiritul educației incluzive și al valorilor democratice.

ACTIVITATEA I: Monitorizarea atentă a progresului în procesul instructiv-educativ

ACTIVITATEA II: Pregătirea evaluărilor naționale la clasele a II-a, a IV-a, a VI-a și a VIII-a, a XII-a, a admiterii în învățământul liceal, a bacalaureatului prin diverse programe de pregătire pentru creșterea performanței

ACTIVITATEA III: Pregătirea evaluărilor naționale a VIII- și a XII-a, a admiterii în învățământul liceal, a bacalaureatului prin diverse programe de pregătire pentru creșterea performanței

Țințele pentru procentele de promovabilitate la examene naționale pentru 2020 sunt: la EN: 85 % și la BAC 95%.
2. Optimizarea condițiilor de studiu și de siguranță necesare desfășurării unui învățământ de calitate.

ACTIVITATEA I: Asigurarea resurselor pentru începerea în bune condiții a anul școlar 2020-2021

ACTIVITATEA II: Proiectarea riguroasă și organizarea activității pentru anul școlar 2020-2021

ACTIVITATEA III: Menținerea în spațiul școlar a unui climat de siguranță fizică și psihică pentru elevi, personalul didactic și nedidactic prin îmbunătățirea permanentă a condițiilor materiale și prin securizarea perimetrelor școlare și asigurarea condițiilor pentru prevenirea îmbolnăvirii cu Covid 19,

ACTIVITATEA IV: Monitorizarea mișcării elevilor și frecvenței pe parcursul anului școlar; scăderea numărului de absențe motivate și nemotivate la nivelul fiecărui ciclu de studiu,

ACTIVITATEA V: Elaborarea platformei educaționale a unității școlare și a asigurării condițiilor materiale pentru ca școala să poată continua în orice scenariu în contextul pandemic.
3. Asigurarea unui management instituțional eficient, transparent și echilibrat, bazat pe responsabilizare și implicare pro-activă prin leadership activ.

ACTIVITATEA I: Îndeplinirea atribuțiilor manageriale la nivelul clasei și al școlii prin activități de dirigenție și consiliere corect proiectate și realizate în raport cu obiectivele

ACTIVITATEA II: Completarea Raportului anual de evaluare internă de către CEAC

ACTIVITATEA III: Realizarea, actualizarea procedurilor pe compartimente
4. Dezvoltarea competențelor personalului didactic pentru asigurarea unui proces educativ modern și eficient și asigurarea unei orientări și consilieri a elevilor care duce la inserția educațională sau pe piața muncii în acord cu aptitudinile și deprinderile fiecăruia.

ACTIVITATEA I: Integrare RED la clasă, 1 prof./disciplină/1 dată pe lună;

ACTIVITATEA II: Construcție RED (2 ori/an/disciplină)

ACTIVITATEA III: Realizarea secțiunii „Lecții digitale” pe site-ul școlii.

ACTIVITATEA IV: Utilizare catalog electronic, liceu și gimnaziu.

ACTIVITATEA V: cursuri de formare în raport cu nevoile de formare
5. Dezvoltarea rolului școlii în comunitate și dezvoltarea dimensiunii europene a școlii prin derularea de parteneriate la nivel local, național și european.

ACTIVITATEA I: Implicarea cadrelor didactice în programul Erasmus+, în special a cadrelor didactice de la Șc. Gim. nr.1 și liceu și continuarea programelor în contextul pandemiei Covid 19.

ACTIVITATEA II: Dezvoltarea relației cu comunitatea

ACTIVITATEA III: Extinderea și eficientizarea parteneriatelor, în special cu instituțiile locale;

ACTIVITATEA IV: Dezvoltarea unei relații mai bune Școală – familie printr-o mai bună comunicare și crearea catalogului electronic;

ACTIVITATEA V: Promovarea imaginii școlii în comunitate, promovarea bunelor practici la nivelul comunității și creșterea nivelului de mândrie pentru apartenența la instituția școlară.
6. Diversificarea activităților educative în vederea promovării practicilor democratice și orientării elevilor spre realizarea în viața publică.

ACTIVITATEA I: Întărirea rolului Consiliului Școlar al Elevilor în viața școlii promovarea activităților extracurriculare, de voluntariat, a cluburilor și curcurilor pe discipline și interdisciplinare

ACTIVITATEA II: Crearea cadrului potrivit manifestării personalității elevilor și interiorizării valorilor morale;

ACTIVITATEA III: Aplicarea prevederilor codului etic pentru personalul didactic astfel încât să fie accentuat rolul profesorului- model pentru elevi.

ANEXE

10. ACTIVITĂȚI PE COMISII DE LUCRU

Responsabilii comisiilor metodice au întocmit rapoarte anuale cu activitățile desfășurate în cadrul comisiilor, rezultatele elevilor pe clase/materii.

10.1. Catedra de limba și literatura română

10.2. Catedra de limbi moderne

10.3. Catedra de matematică și informatică

10.4. Catedra de științe

10.5. Catedra de științe sociale

10.6. Catedra de arte și tehnologii

10.7. Catedra de educație fizică și sport

10.8. Comisia preșcolari

10.9. Comisia claselor CP-II

10.10. Comisia claselor III-IV

Întocmit: septembrie 2022,

Director,
Prof. Daniel IANOȘI

